

EINER

Berufsbekleidung



Business.
Gastro.
Home.
Medizin.

Y
N
Y

Online-Bestellungen

Besuchen Sie unseren Online-Shop unter:
www.exner-online.com

Auf Facebook erhalten Sie immer
aktuelle Informationen zu unseren
Angeboten und Aktionen.

www.facebook.com/Exner.Fashion





Business

Gastro

Home

Medizin

Unser Herz schlägt

Auf unserem Firmengelände haben wir mehrere Bienenvölker, die sich auf unseren Blumenwiesen und Obstbäumen wohl fühlen.

All unsere Dächer sind mit Solaranlagen ausgestattet.

Wir produzieren und nutzen unseren Strom selbst.

Unser Fuhrpark umfasst E-Fahrzeuge.

Altpapier und Kunststoffe sammeln und recyceln wir.

Viele unserer Produkte haben das Oeko-Tex 100.

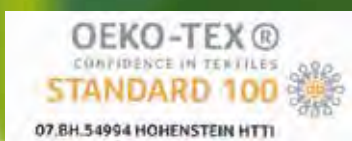

Dieser Katalog wird mit Berücksichtigung folgender Zertifikate hergestellt:



auf der grünen Seite!

Natürlich!
Exner!





Damenbekleidung

Blazer	8 - 10
Westen	12 - 15
Blusen	16 - 23
Hosen	24 - 26
Röcke	28 - 31

Herrenbekleidung

Sakkos	32 - 34
Westen	36 - 38
Oberhemden	40 - 47
Hosen	48 - 51

Accessoires

Krawatten	52 - 53
Hosenträger	54
Schals/Tücher	55 - 57

Gastro



Service

Westen	060 - 061
Poloshirts	062 - 065
Jeans-Hemden	066 - 067
T-Shirt	068
Jeanshosen	069
Überwurfschürzen	071
Schürzen - Basic	072 - 087
Schürzen - Kunstleder & Leder	089 - 102
Schürzen - Canvas	105 - 131
Schürzen - Denim	133 - 153
Servicekrawatten	154
Krawatten	155 - 156
Fliegen	157 - 158
Base Caps	159
Kassierhalfter	160

Cuisine

Damenkochjacken	164 - 169
Kochjacken, langarm	170 - 190
Kochjacken, halbarm	191 - 194
Kochhosen	196 - 198
Kochmützen	200 - 202
Schieber-Mütze	203
Bandanas	204
Schiffchen	205
Multibandana	206
Einweg Mundschutz, Kochmützen	207 - 208
Haarnetz	208
Halstücher	210
Küchentücher	211 - 213
Kugelknöpfe	214 - 219



Gastro

Seite

Kinderkochbekleidung

Kochjacke	220
Kugelknöpfe - bunt	220
Kochmütze	220
Latzschürzen	221 - 223

Seite

Home



Fleecedecken

226 - 227

Outdoor

Outdoor Kissen	228
Outdoor Sitzkissen	228
Outdoor Sitzpouf	228

Indoor

Kissen	231
Tischwäsche	231 - 232
Untersetzer	233
Tischset	233 - 234
Barbertasche für Scheren	234
Gürtel	235
Topflappen-Set	235
Ofenhandschuhe	235 - 236
Messerrolltasche	236
Frottierware	237
Kissenbezug	238
Bettbezug	238
Spannbettlaken	239

Seite

Medizin



Damenmantel	242
Unisex-Mantel	243
Herrenmantel	244
Schlupfkasack	246
Schlupfkasack X-Top	248
Kasack mit Paspel	249
Kasack mit Besatz	251
Unisex-Schlupfhose mit Stretch	252
Schlupfhose	254
Unisex Schlupfhose	255
Patientenhemd	256
Baumwollkörperwindeln	257
Baumwollmullwindeln	✓ 257

Seite

Information

Körpermaßtabellen	258 - 259
Pflegehinweise	260 - 261
Textilveredelung	262 - 263
Notizen	264

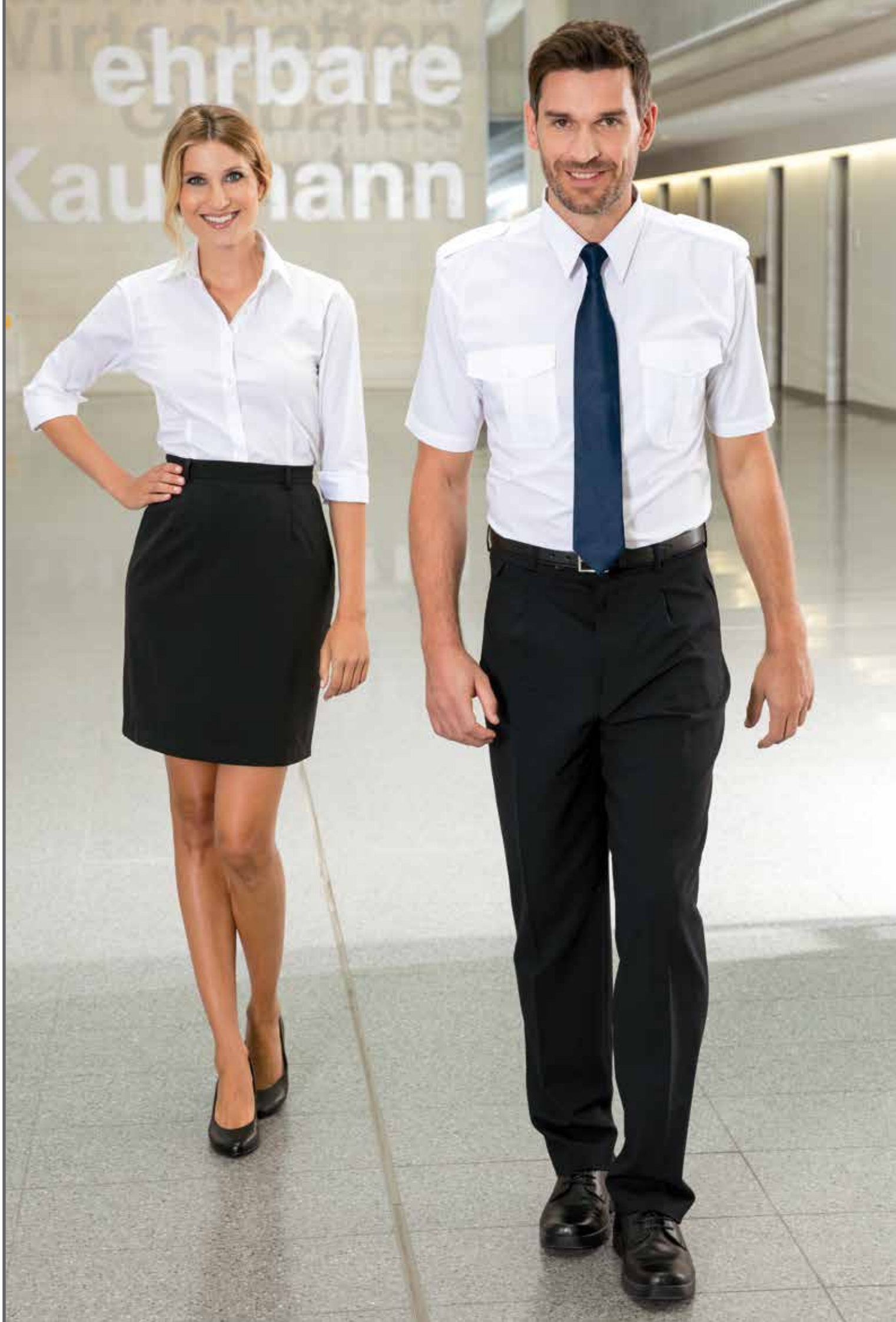

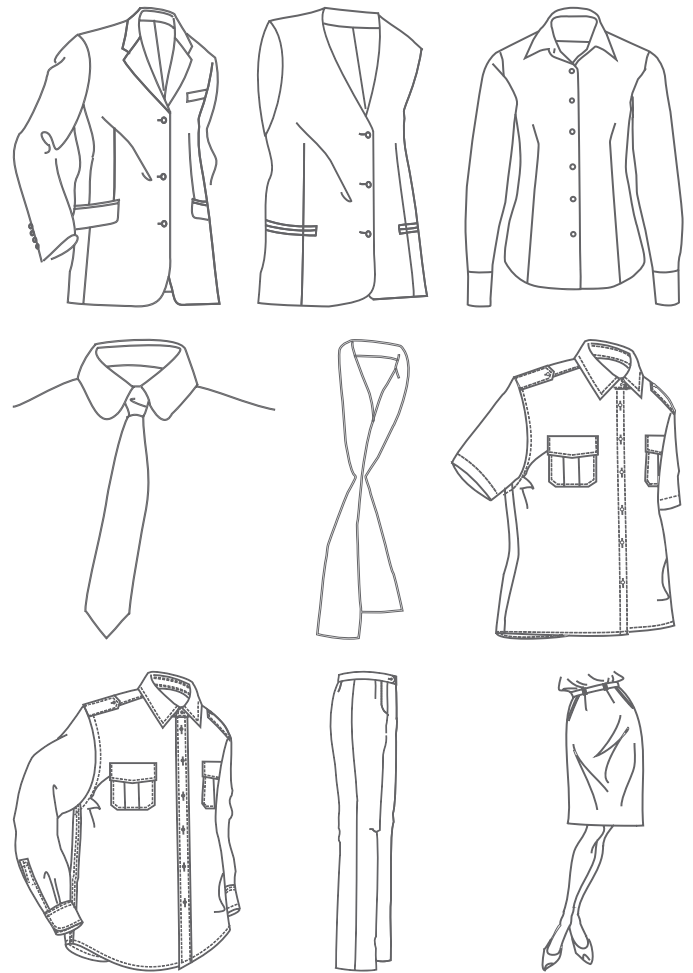

Business

Seite

Damenbekleidung

Blazer	8 - 10
Westen	12 - 15
Blusen	16 - 23
Hosen	24 - 26
Röcke	28 - 31

Herrenbekleidung

Sakkos	32 - 34
Westen	36 - 38
Oberhemden	40 - 47
Hosen	48 - 51

Accessoires

Krawatten	52 - 53
Hosenträger	54
Schals/Tücher	55 - 57



701 50 21 |
schwarz

701 50 22 |
anthrazit

701 50 31 |
navy

Modell 701 50 in 3 Farben

53% Polyester 43% Schurwolle 4% Elasthan
Grammatur: 285 g/m²

Größen:

Art. 701 50 21: 32 bis 52, 72 bis 88

Art. 701 50 22: 32 bis 52, 72 bis 88

Art. 701 50 31: 32 bis 56, 72 bis 88

Pflegehinweis:

701 Damenblazer - Kurz

- 1-reihig
- 2-Knopf
- Reverskragen
- Leicht tailliert
- 2 Seitennahttaschen
- 1 Reißverschluss-Innentasche
- Rückenlänge bei Gr. 38: 62 cm



700 50 21 |
schwarz



700 50 22 |
anthrazit



700 50 31 |
navy

700 *Damenblazer - Lang*

- 1-reihig
- 3-Knopf
- Reverskragen
- 2 Pattentaschen
- 1 Brustleistentasche
- 1 Reißverschluss-Innentasche
- Rückenlänge bei Gr. 38: 68 cm

Modell 700 50 in 3 Farben

53% Polyester 43% Schurwolle 4% Elasthan
Grammatur: 285 g/m²

Größen:

Art. 700 50 21: 32 bis 52, 76 bis 88

Art. 700 50 22: 34 bis 52, 76 bis 88

Art. 700 50 31: 32 bis 56, 76 bis 88

Pflegehinweis:     

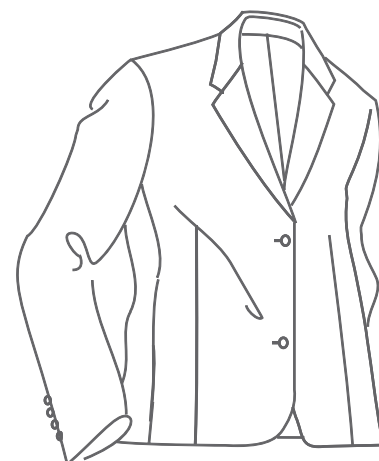



Basic



701 51 21 |
schwarz

701 51 31 |
navy

Modell 701 51 in 2 Farben

100% Polyester

Grammatur: 270 g/m²

Größen:

Art. 701 51 21: 32 bis 56, 76 bis 88

Art. 701 51 31: 32 bis 56, 76 bis 84

Pflegehinweis:     

701 *Damenblazer - Kurz*

- 1-reihig
- 2-Knopf
- Reverskragen
- Leicht tailliert
- 2 Seitennahttaschen
- 1 Reißverschluss-Innentasche
- Rückenlänge bei Gr. 38: 62 cm



Damenbluse: 450 60 10 | Damenweste: 752 50 22 | Damenblazer: 701 50 22



752 50 21 |
schwarz

752 50 22 |
anthrazit

752 50 31 |
navy

752 *Damenweste mit Taschen*

- 1-reihig
- 3-Knopf
- Leicht tailliert
- Stoffrücken
- 2 Seitentaschen
- 1 Business-Innentasche
- Rückenlänge bei Gr. 38: 58 cm

Modell 752 50 in 3 Farben

53% Polyester 43% Schurwolle 4% Elasthan
Grammatur: 285 g/m²

Größen:

Art. 752 50 21: 32 bis 56

Art. 752 50 22: 32 bis 52

Art. 752 50 31: 32 bis 56, 72 bis 88

Pflegehinweis:     

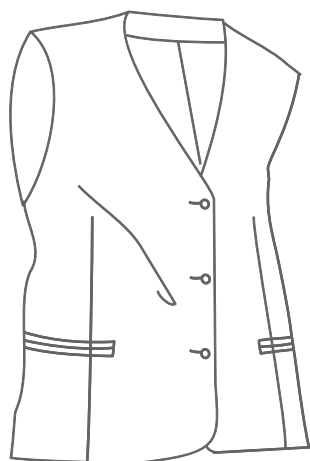

Basic



752 51 21 |
schwarz



752 51 31 |
navy



752 51 50 |
bordeaux

752 *Damenweste mit Taschen*

- 1-reihig
- 3-Knopf
- Leicht tailliert
- Stoffrücken
- 2 Seitentaschen
- 1 Business-Innentasche
- Rückenlänge bei Gr. 38: 58 cm

Modell 752 51 in 3 Farben

100% Polyester

Grammatur: 270 g/m²

Größen:

Art. 752 51 21: 32 bis 56

Art. 752 51 31: 32 bis 56

Art. 752 51 50: 32 bis 50

Pflegehinweis:     

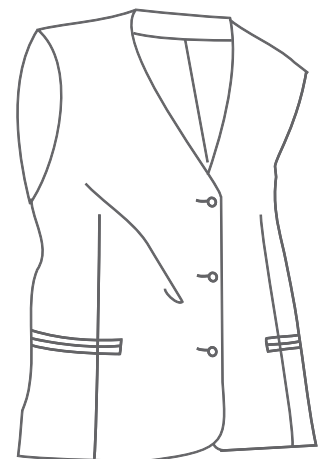

752

Damenweste mit Taschen

752 53 25 |
silber/schwarz752 53 26 |
silber/schwarz752 53 99 |
weiß/rot752 53 16 |
grau/schwarz752 53 62 |
terracotta/gold

- 1-reihig
- 5-Knopf
- Leicht tailliert
- Stoffrücken
- 2 Seitentaschen, 1 Brusttasche
- 1 Business-Innentasche
- Rückenlänge bei Gr. 38: 58 cm

Modell 752 53 in 5 Farben

100% Polyester

Grammatur: 270 g/m²

Pflegehinweis:



S M L XL 2XL 3XL

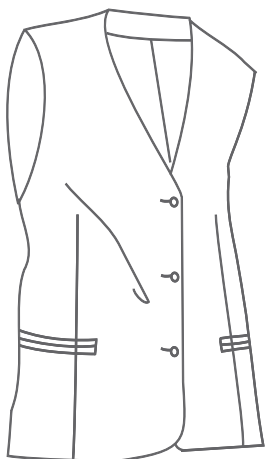

750 Damenweste - Lang



750 50 21 |
schwarz



750 50 22 |
anthrazit



750 50 31 |
navy

- 1-reihig
- 4-Knopf
- Leicht tailliert
- Stoffrücken
- Reverskragen
- 1 Business-Innentasche.
- Rückenlänge bei Gr. 38: 67 cm

Modell 750 50 in 3 Farben

53% Polyester 43% Schurwolle 4% Elasthan
Grammatur: 285 g/m²

Größen:

Art. 750 50 21: 34 bis 52

Art. 750 50 22: 34 bis 52

Art. 750 50 31: 32 bis 52

Pflegehinweis:     



451 Damenbluse - Halbaria

- Kentkragen
- Taillierter Schnitt
- Seperate Brusttasche

Modell 451 61 10 in weiß

100% Baumwolle
Grammatur: 120 g/m²

Größen:

34 bis 52

Modell 451 60 in 3 Farben

60% Baumwolle 40% Polyester
Grammatur: 120 g/m²

Größen:

32 bis 52

Pflegehinweis:     

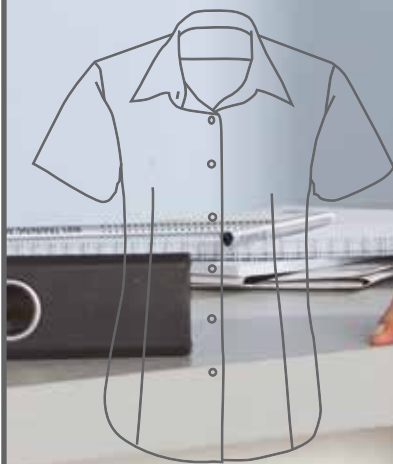

451 60 10 |
weiß



451 60 34 |
light blue



451 60 20 |
schwarz

450 Damenbluse - Langarm

- Kentkragen
- Taillierter Schnitt
- Seperate Brusttasche

Modell 450 61 10 in weiß

100% Baumwolle
Grammatur: 120 g/m²

Größen:

32 bis 52

Modell 450 60 in 3 Farben

60% Baumwolle 40% Polyester
Grammatur: 120 g/m²

Größen:

32 bis 52

Pflegehinweis:     



450 60 10 |
weiß



450 60 34 |
light blue



450 60 20 |
schwarz



452 60 10 |
weiß



457 62 10 |
weiß

452 *Damenbluse - 3/4-Arm*

- Kentkragen
- Seperate Brusttasche
- Tailliert

Modell 452 60 10 in weiß

60% Baumwolle 40% Polyester
Grammatur: 120 g/m²

Größen:

32 bis 52

Pflegehinweis:     

457 *Damenbluse - 3/4-Arm*

- Kentkragen
- Brustabnäher
- Leicht tailliert

Modell 457 62 10 in weiß

97% Baumwolle 3% Elasthan - Bi-Stretch
Grammatur: 125 g/m²

Größen:

32 bis 58

Pflegehinweis:     





455 60 10 |
weiß



460 60 20 |
schwarz

455 *Smokingbluse*

- Langarm
- Verdeckte Knopfleiste
- Smokingkragen
- 1 Brusttasche
- Gerader Schnitt

Modell 455 60 10 in weiß

60% Baumwolle 40% Polyester
Grammatur: 120 g/m²

Größen:

34 bis 52

Pflegehinweis:     

460 *Barbluse*

- Langarm
- Verdeckte Knopfleiste
- Stehkragen
- Leicht tailliert

Modell 460 60 20 in schwarz

60% Baumwolle 40% Polyester
Grammatur: 120 g/m²

Größen:

32 bis 52

Pflegehinweis:     



458 60 10 |
weiß



458 60 34 |
light blue



458 60 20 |
schwarz

458 Pilotenbluse - Langarm

- Kentkragen
- Schulterklappen
- 2 aufgesetzte Brusttaschen
- Gerader Schnitt

Modell 458 60 in 3 Farben

60% Baumwolle 40% Polyester
Grammatur: 120 g/m²

Größen:

Art. 458 60 10: 32 bis 54

Art. 458 60 34: 32 bis 52

Art. 458 60 20: 32 bis 52

Pflegehinweis:     

459 Pilotenbluse - halbarm

- Kentkragen
- Schulterklappen
- 2 aufgesetzte Brusttaschen
- Gerader Schnitt

Modell 459 60 in 3 Farben

60% Baumwolle 40% Polyester
Grammatur: 120 g/m²

Größen:

Art. 459 60 10: 32 bis 54

Art. 459 60 34: 32 bis 52

Art. 459 60 20: 32 bis 52

Pflegehinweis:     



459 60 10 |
weiß



459 60 34 |
light blue



459 60 20 |
schwarz

462 *Pilotenbluse mit Tunnel*

NEW

- Langarm
- Schulterklappen
- 2 aufgesetzte Taschen
- Tailliert

Modell 462 60 10 in weiß

60% Baumwolle 40% Polyester
Grammatur: 120 g/m²

Größen:

34 bis 52

Pflegehinweis:     



462 60 10 |
weiß



NEW

461 *Pilotenbluse mit Tunnel*

- Halbarm
- Schulterklappen
- 2 aufgesetzte Taschen
- Tailliert

Modell 461 60 10 in weiß

60% Baumwolle 40% Polyester
Grammatur: 120 g/m²

Größen:

34 bis 52

Pflegehinweis:     



461 60 10 |
weiß



800 50 21 | schwarz



800 50 22 | anthrazit



800 50 31 | navy

800 *Damenhosen*

- Ohne Bundfalte
- Ohne Taschen
- Mit Abnähern
- Gerade geschnitten
- Mit einem leicht ausgestelltem Bein

Modell 800 50 in 3 Farben

53% Polyester 43% Schurwolle 4% Elasthan
Grammatur: 285 g/m²

Größen:

Art. 800 50 21: 32 bis 56, 72 bis 88

Art. 800 50 22: 32 bis 56, 76 bis 88

Art. 800 50 31: 32 bis 56, 72 bis 88

Pflegehinweis:

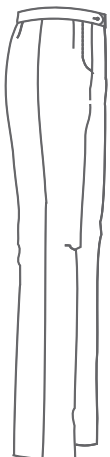



801 50 21 |
schwarz



801 50 22 |
anthrazit



801 50 31 |
navy

801 *Damenhosen*

- 1 Bundfalte
- 2 Schubtaschen
- Verstellbarer Tunnelbund
- Gürtelschlaufen
- Gerade geschnitten
- Mit einem leicht ausgestelltem Bein

Modell 801 50 in 3 Farben

53% Polyester 43% Schurwolle 4% Elasthan
Grammatur: 285 g/m²

Größen:

Art. 801 50 21: 32 bis 52

Art. 801 50 22: 34 bis 56

Art. 801 50 31: 32 bis 56

Pflegehinweis:     

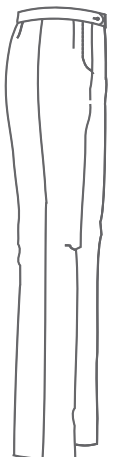

Basic



800 51 21 |
schwarz



800 51 31 |
navy

800 *Damenhüftthose*

- Ohne Bundfalte
- Ohne Taschen
- Mit Abnähern
- Gerade geschnitten
- Mit einem leicht ausgestelltem Bein

Modell 800 51 in 2 Farben

100% Polyester
Grammatur: 270 g/m²

Größen:

Art. 800 51 21: 32 bis 56, 76 bis 88

Art. 800 51 31: 32 bis 56, 76 bis 88

Pflegehinweis:





Halstuch: 951 72 81 | Pilotenbluse: 458 60 20 | Damenhose: 801 50 21

849 Damenrock - 54 cm

- 54 cm lang
- Verstellbarer Tunnelbund
- 2 Schubtaschen
- Abnäher
- Gürtelschlaufen
- Verdeckter Schlitz mit Stoff unterlegt

Modell 849 50 21 in schwarz

53% Polyester 43% Schurwolle 4% Elasthan
Grammatur: 285 g/m²

Größen:

32 bis 56

Pflegehinweis:     



849 50 21 |
schwarz





850 50 21 |
schwarz



850 50 22 |
anthrazit



850 50 31 |
navy

850 Damenrock - 60 cm

- 60 cm lang
- Kniebedeckt
- Verstellbarer Tunnelbund
- 2 Schubtaschen
- Abnäher
- Gürtelschlaufen
- Verdeckter Schlitz mit Stoff unterlegt

Modell 850 50 in 3 Farben

53% Polyester 43% Schurwolle 4% Elasthan
Grammatur: 285 g/m²

Größen:

Art. 850 50 21: 32 bis 52

Art. 850 50 22: 34 bis 50

Art. 850 50 31: 32 bis 52

Pflegehinweis:     



Basic



851 51 21 |
schwarz



851 51 31 |
navy

851 *Damenrock - 60 cm*

- 60 cm lang
- Kniebedeckt
- Verstellbarer Tunnelbund
- Ohne Taschen
- Abnäher
- Gürtelschlaufen
- Verdeckter Schlitz mit Stoff unterlegt

Modell 851 51 in 2 Farben

100% Polyester

Grammatur: 270 g/m²

Größen:

32 bis 56

Pflegehinweis:     





852 50 21 |
schwarz



852 50 22 |
anthrazit



852 50 31 |
navy

852 Damenrock - 90 cm

- 90 cm lang
- Kniebedeckt
- Verstellbarer Tunnelbund
- 2 Schubtaschen
- Abnäher
- Gürtelschlaufen
- Verdeckten Schlitz mit Stoff unterlegt

Modell 852 50 in 3 Farben

53% Polyester 43% Schurwolle 4% Elasthan
Grammatur: 285 g/m²

Größen:

Art. 852 50 21: 32 bis 52

Art. 852 50 22: 34 bis 50

Art. 852 50 31: 34 bis 50

Pflegehinweis:     





500 50 21 |
schwarz



500 50 22 |
anthrazit



500 50 31 |
navy

500 *Herrensakko*

- 1-reihig
- 3-Knopf
- 2 Pattentaschen
- 1 Brusttasche und
- 1 Business-Innentasche
- Rückenlänge bei Gr. 50: 78 cm

Modell 500 50 in 3 Farben

53% Polyester 43% Schurwolle 4% Elasthan
Grammatur: 285 g/m²

Größen:

Art. 500 50 21: 42 bis 66, 94 bis 106, 24 bis 30

Art. 500 50 22: 44 bis 66, 98 bis 106, 24 bis 30

Art. 500 50 31: 44 bis 66, 94 bis 106, 24 bis 30

Pflegehinweis:     



Basic



500 51 21 |
schwarz



500 51 31 |
navy

500 *Herrensakko*

- 1-reihig
- 3-Knopf
- 2 Pattentaschen
- 1 Brusttasche
- 1 Business-Innentasche
- Rückenlänge bei Gr. 50: 79 cm

Modell 500 51 in 2 Farben

100% Polyester

Grammatur: 270 g/m²

Größen:

Art. 500 51 21: 46 bis 66, 98 bis 106

Art. 500 51 31: 46 bis 66, 98 bis 106

Pflegehinweis:     

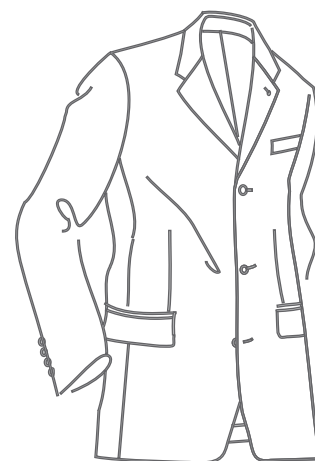



505 50 21 |
schwarz

505 50 22 |
anthrazit

505 50 31 |
navy

505 *Herrensakko*

- 1-reihig
- 2-Knopf
- 2 Pattentaschen
- 1 Brusttasche
- 1 Business-Innentasche
- Rückenlänge bei Gr. 50: 79 cm

Modell 505 50 in 3 Farben

53% Polyester 43% Schurwolle 4% Elasthan
Grammatur: 285 g/m²

Größen:

Art. 505 50 21: 44 bis 66, 98 bis 106

Art. 505 50 22: 44 bis 66, 98 bis 106

Art. 505 50 31: 44 bis 66, 98 bis 106

Pflegehinweis:     

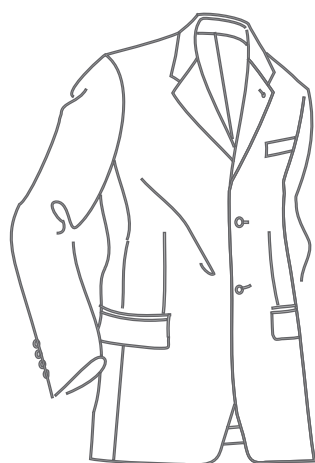



Krawatte: 910 72 63 | Herrensakko: 505 50 21 | Oberhemd: 400 60 10
Hosenträger: 916 73 20 | Herrenhose: 605 50 21



Krawatte: 910 72 42 | Herrenweste: 550 50 21 | Oberhemd: 400 60 10
Herrenhose: 600 50 21



550 50 21 |
schwarz



550 50 22 |
anthrazit



550 50 31 |
navy

550 Herrenweste

- 1-reihig
- 5-Knopf
- Stoffrücken
- 1 Brust- und 2 Seitentaschen
- 1 Business-Innentasche
- Rückenlänge bei Gr. 50: 60 cm

Modell 550 50 in 3 Farben

53% Polyester 43% Schurwolle 4% Elasthan
Grammatur: 285 g/m²

Größen:

Art. 550 50 21: 44 bis 66, 94 bis 110, 24 bis 30

Art. 550 50 22: 44 bis 66, 94 bis 110, 25 bis 30

Art. 550 50 31: 44 bis 66, 94 bis 110, 24 bis 30

Pflegehinweis:     

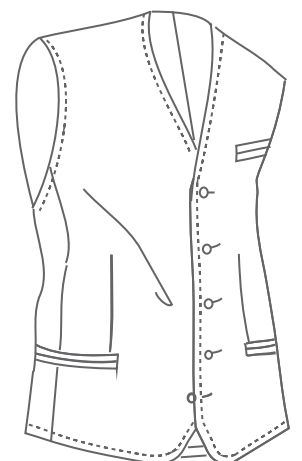

Basic



550 51 21 |
schwarz



550 51 31 |
navy



550 51 50 |
bordeaux

550 Herrenweste - Basic

- 1-reihig
- 5-Knopf
- Stoffrücken
- 1 Brust- und 2 Seitentaschen
- 1 Business-Innentasche
- Rückenlänge bei Gr. 50: 60 cm

Modell 550 51 in 3 Farben

100% Polyester
Grammatur: 270 g/m²

Größen:

Art. 550 51 21: 44 bis 66

Art. 550 51 31: 44 bis 66

Art. 550 51 50: 44 bis 62

Pflegehinweis:     

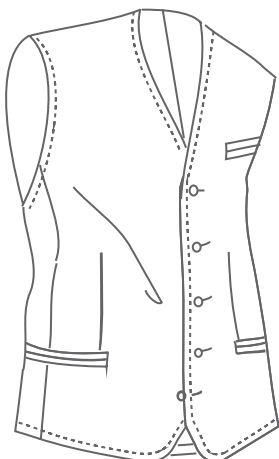



Halstuch: 950 70 30 | Damenweste: 755 20 30 | Damenbluse: 450 60 10 | Damenhose: 800 51 21
Herrenweste: 555 20 30 | Oberhemd: 400 60 10 | Herrenhose: 605 50 21



400 60 10 |
weiß



400 60 34 |
light blue



400 60 20 |
schwarz

400 *Oberhemd - Langarm*

- Kentkragen
- Brusttasche
- Verstellbare Manschetten
- Easy Care

Modell 400 60 in 3 Farben

60% Baumwolle 40% Polyester
Grammatur: 120 g/m²

Größen:

Art. 400 60 10: 37/38 bis 53/54

Art. 400 60 34: 37/38 bis 51/52

Art. 400 60 20: 37/38 bis 51/52

Pflegehinweis:



400 61 10 |
weiß

Modell 400 61 10 in weiß

100% Baumwolle
Grammatur: 120 g/m²

Größen:

37/38 bis 51/52

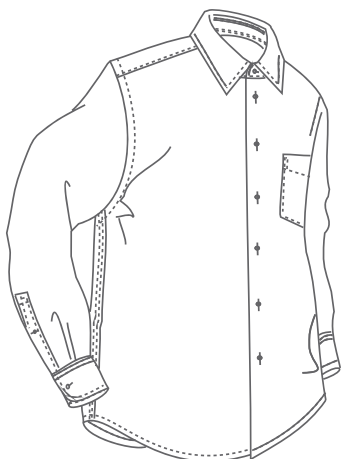



401 60 10 |
weiß



401 60 34 |
light blue



401 60 20 |
schwarz

401 *Oberhemd - Halbarm*

- Kentkragen
- Brusttasche
- Verstellbare Manschetten
- Easy Care

Modell 401 60 in 3 Farben

60% Baumwolle 40% Polyester
Grammatur: 120 g/m²

Größen:

Art. 401 60 10: 37/38 bis 53/54

Art. 401 60 34: 37/38 bis 51/52

Art. 401 60 20: 37/38 bis 51/52

Pflegehinweis:     



401 61 10 |
weiß

Modell 401 61 10 in weiß

100% Baumwolle
Grammatur: 120 g/m²

Größen:

37/38 bis 51/52



404 Smokinghemd - Langarm

- Verdeckte Knopfleiste
- 1 Brusttasche
- Smokingkragen
- Gerader Schnitt

Modell 404 60 10 in weiß

60% Baumwolle 40% Polyester
Grammatur: 120 g/m²

Größen:

37/38 bis 51/52

Pflegehinweis:     

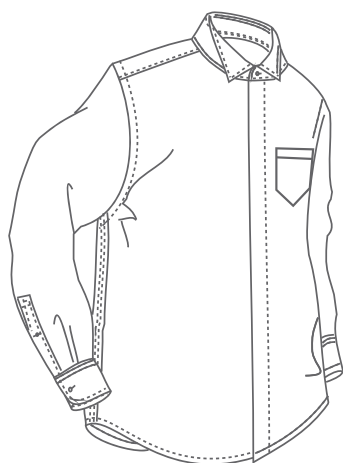

404 60 10 |
weiß





406 60 10 |
weiß



406 60 34 |
light blue



406 60 20 |
schwarz

406 *Pilotenhemd - Langarm*

- Kentkragen
- Schulterklappen
- 2 aufgesetzte Brusttaschen

Modell 406 60 in 3 Farben

60% Baumwolle 40% Polyester
Grammatur: 120 g/m²

Größen:

Art. 406 60 10: 37/38 bis 53/54

Art. 406 60 34: 37/38 bis 51/52

Art. 406 60 20: 37/38 bis 51/52

Pflegehinweis:

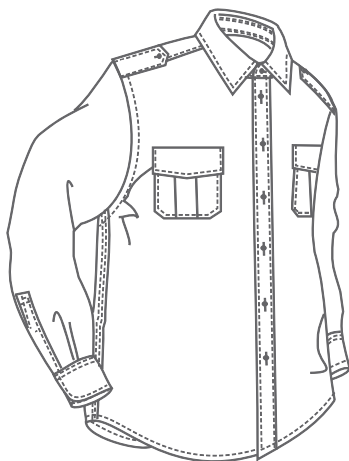



407 60 10 |
weiß



407 60 34 |
light blue



407 60 20 |
schwarz

407 *Pilotenhemd - Halbarm*

- Kentkragen
- Schulterklappen
- 2 aufgesetzte Brusttaschen

Modell 407 60 in 3 Farben

60% Baumwolle 40% Polyester
Grammatur: 120 g/m²

Größen:

Art. 407 60 10: 37/38 bis 53/54

Art. 407 60 34: 37/38 bis 51/52

Art. 407 60 20: 37/38 bis 51/52

Pflegehinweis:



410 *Pilotenhemd mit Tunnel*

- Langarm
- Kentkragen
- Schulterklappen
- 2 aufgesetzte Brusttaschen

Modell 410 60 10 in weiß

60% Baumwolle 40% Polyester
Grammatur: 120 g/m²

Größen:

37/38 bis 51/52

Pflegehinweis:     



410 60 10 | weiß



411 *Pilotenhemd mit Tunnel*

- Halbarm
- Kentkragen
- Schulterklappen
- 2 aufgesetzte Brusttaschen

Modell 411 60 10 in weiß

60% Baumwolle 40% Polyester
Grammatur: 120 g/m²

Größen:

37/38 bis 51/52

Pflegehinweis:     

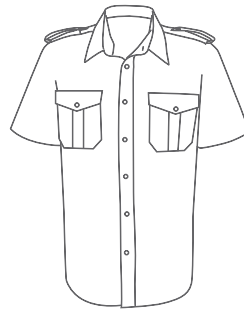

411 60 10 | weiß



600 50 21 |
schwarz

600 50 22 |
anthrazit

600 50 31 |
navy

600 Herrenhose

- 1 Bundfalte
- 2 Seiten- und 1 Gesäßtasche
- Vorderhosenfutter
- Gürtelschlaufen

Modell 600 50 in 3 Farben

53% Polyester 43% Schurwolle 4% Elasthan
Grammatur: 285 g/m²

Größen:

Art. 600 50 21: 42 bis 66, 90 bis 110, 24 bis 30

Art. 600 50 22: 44 bis 66, 90 bis 106, 24 bis 30

Art. 600 50 31: 42 bis 66, 90 bis 110, 24 bis 30

Pflegehinweis:     





Basic



600 51 21 |
schwarz



600 51 31 |
navy

600 Herrenhose

- 1 Bundfalte
- 2 Seiten- und 1 Gesäßtasche
- Vorderhosenfutter
- Gürtelschlaufen

Modell 600 51 in 2 Farben

100% Polyester

Grammatur: 270 g/m²

Größen:

Art. 600 51 21: 42 bis 66, 94 bis 110

Art. 600 51 31: 44 bis 66, 94 bis 110

Pflegehinweis:     

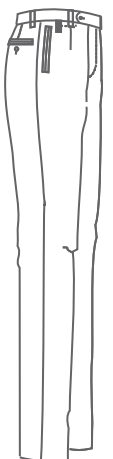



601 Herrenhose

- 1 Bundfalte
- Mit Kunstwildleder
- 1 Uhrentasche
- Vorderhosenfutter
- Schlüsselschleife aus Lederimitat im Velourcharakter
- 2 Seiten- und 1 Gesäßtasche mit Lederimitat im Velourcharakter paspeliert

Modell 601 50 21 in schwarz

53% Polyester 43% Schurwolle 4% Elasthan
Grammatur: 285 g/m²

Größen:

44-62, 94-106

Pflegehinweis:     

601 50 21 |
schwarz



605 50 21 |
schwarz



605 50 22 |
anthrazit



605 50 31 |
navy

605 Herrenhose

- Ohne Bundfalte
- 2 Seiten- und 1 Gesäßtasche
- Vorderhosenfutter
- Gürtelschlaufen

Modell 605 50 in 3 Farben

53% Polyester 43% Schurwolle 4% Elasthan
Grammatur: 285 g/m²

Größen:

Art. 605 50 21: 42 bis 66, 94 bis 110

Art. 605 50 22: 44 bis 66, 94 bis 106

Art. 605 50 31: 44 bis 66, 94 bis 106

Pflegehinweis:     





910 70 09 |
Nadelstreifen



910 70 10 |
weiß



910 70 17 |
silbergrau



910 70 20 |
schwarz



910 70 32 |
ice blue



910 70 30 |
royal blue



910 70 31 |
navy



910 70 71 |
lindgrün



910 70 60 |
gelb



910 70 53 |
rosa



910 70 40 |
rot



910 70 50 |
bordeaux



910 70 65 |
toffee



910 72 12 |
grautöne gestreift



910 72 15 |
blautöne gestreift



910 72 42 |
rottöne gestreift



910 72 63 |
brautöne gestreift



910 72 81 |
lilatöne gestreift



910 *Krawatten*

- Passend zum Halstuch Art. 950/951
- Breite: 3,7 cm (Mitte), 8 cm (Spitze)
- Länge: 145 cm

Modell 910 70 in 13 Farben

100% Polyester

Pflegehinweis:

Modell 910 72 in 5 Farben

100% Polyester

Pflegehinweis:



915 70 20 |
schwarz

915 70 31 |
navy

915 70 40 |
rot



915 72 12 |
grautöne gestreift





915 72 15 |
blautöne gestreift

915 72 63 |
brauntöne gestreift

915 Krawatte mit Clip

- Clip aus Metall, schwarz
- Krawattenbreite: 8 cm
- Krawattenlänge: 145 cm

Modell 915 70 in 3 Farben
100% Polyester

Pflegehinweis:    

Modell 915 72 in 3 Farben
100% Polyester

Pflegehinweis:    

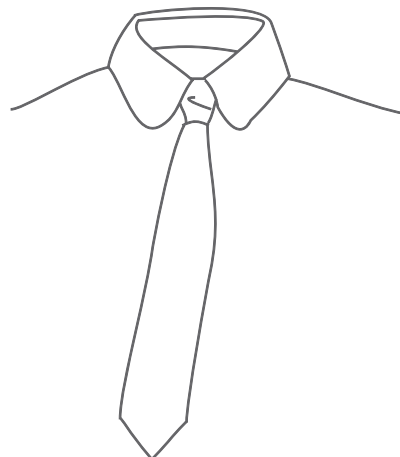



916 73 20 |
schwarz



916 73 31 |
navy



916 73 40 |
rot

916 *Hosenträger*

- Einheitsgröße
- Y-Form
- Mit Clip und Lederhalterung für Knöpfe
- In der Länge verstellbar
- 3,5 cm breites Band

Modell 916 73 in 3 Farben
100% Polyester

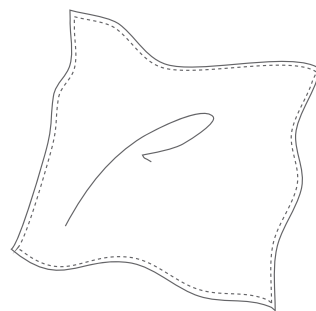
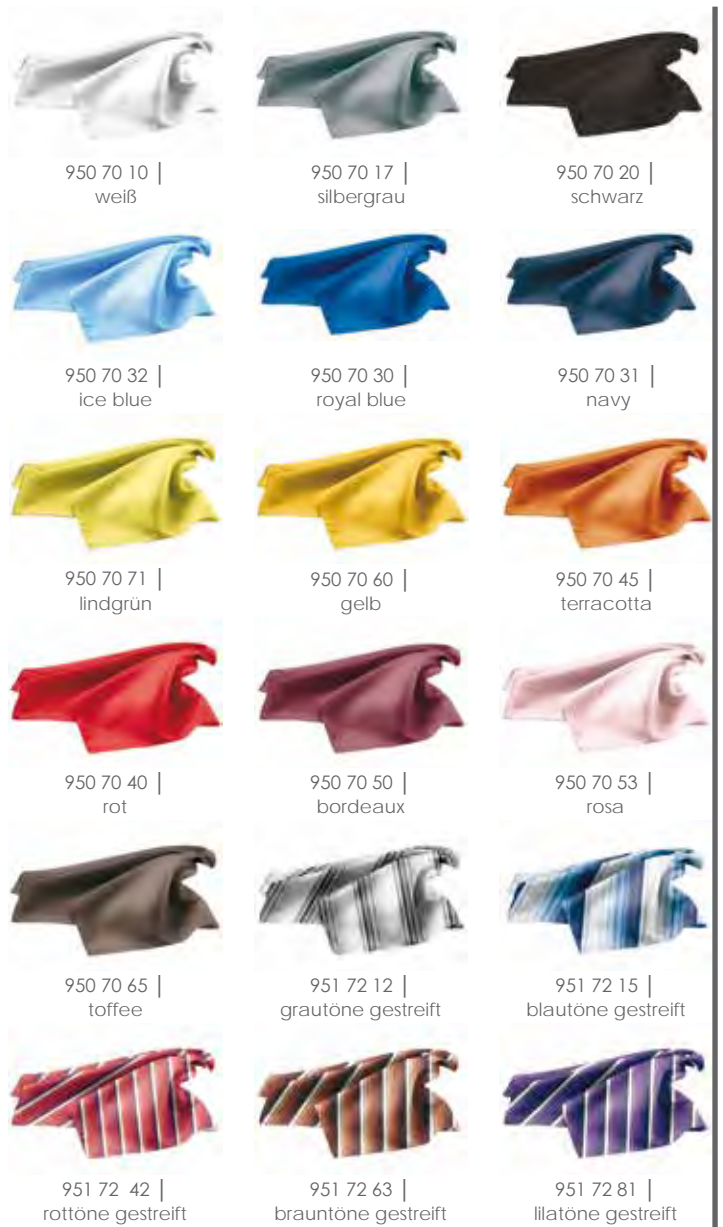

950 Halstücher

Modell 950 70 in 13 Farben
100% Polyester

Größe:
Breite/Länge 50 x 50 cm

Pflegehinweis:

Modell 951 72 in 5 Farben
100% Polyester

Größe:
Breite/Länge 70 x 70 cm

Pflegehinweis:

970 Schal

• Breite/Länge 35 x 160 cm

Modell 970 70 in 4 Farben

100% Polyester

Pflegehinweis:    

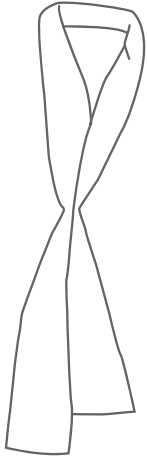

970 70 17 |
silbergrau



970 70 20 |
schwarz



970 70 30 |
royal blue



970 70 40 |
rot



Service

Seite

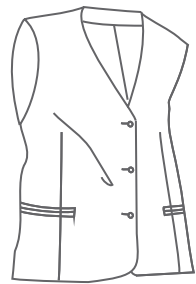
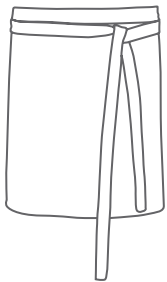
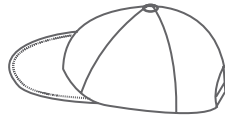
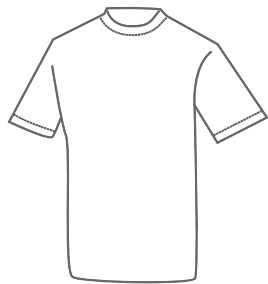

Service

Westen	060 - 061
Poloshirts	062 - 065
Jeans-Hemden	066 - 067
T-Shirt	068
Jeanshosen	069
Überwurfschürzen	071
Schürzen - Basic	072 - 087
Schürzen - Kunstleder & Leder	089 - 102
Schürzen - Canvas	105 - 131
Schürzen - Denim	133 - 153
Servicekrawatten	154
Krawatten	155 - 156
Fliegen	157 - 158
Base Caps	159
Kassierhalfter	160

fast



Cuisine

Seite

Cuisine

Damenkochjacken	164 - 169
Kochjacken, langarm	170 - 190
Kochjacken, halbarm	191 - 194
Kochhosen	196 - 198
Kochmützen	200 - 202
Schieber-Mütze	203
Bandanas	204
Schiffchen	205
Multibandana	206
Einweg Mundschutz, Kochmützen	207 - 208
Haarnetz	208
Halstücher	210
Küchentücher	211 - 213
Kugelknöpfe	214 - 219

Kinderkochbekleidung

Kochjacke	220
Kugelknöpfe - bunt	220
Kochmütze	220
Latzschürzen	221 - 223

NO

755

Damenweste mit Taschen

755 11 09 |
Nadelstreifen755 20 10 |
weiß755 20 17 |
silbergrau755 20 19 |
graphit755 20 20 |
schwarz755 20 30 |
royal blue755 20 31 |
navy755 20 98 |
türkis755 20 70 |
flaschengrün755 20 79 |
lemongreen755 20 60 |
gelb755 20 45 |
terracotta755 20 40 |
rot755 20 50 |
bordeaux755 20 43 |
hot pink755 20 33 |
purple755 20 61 |
sand755 20 65 |
toffee

- 1-reihig
- 3 Knöpfe
- Leicht tailliert
- Stoffrücken
- 2 Seitentaschen
- Rückenlänge bei Gr. M: 50,5 cm

Modell 755 11 09 in Nadelstreifen

100% Baumwolle
Grammatur: 230 g/m²

Modell 755 20 in 17 Farben

65% Polyester 35% Baumwolle
Grammatur: 220 g/m²

Pflegehinweis:

S M L XL 2XL

19 = S M L XL 2XL 3XL

40 = XS S M L XL 2XL

20 30 50 = XS S M L XL 2XL 3XL

555

Herrenweste mit Taschen



555 11 09 |
Nadelstreifen



555 20 10 |
weiß



555 20 17 |
silbergrau



555 20 19 |
graphit



555 20 20 |
schwarz



555 20 30 |
royal blue



555 20 31 |
navy



555 20 98 |
türkis



555 20 70 |
flaschengrün



555 20 79 |
lemongreen



555 20 60 |
gelb



555 20 45 |
terracotta



555 20 40 |
rot



555 20 50 |
bordeaux



555 20 43 |
hot pink



555 20 33 |
purple



555 20 61 |
sand



555 20 65 |
toffee

- 1-reihig
- 5 Knöpfe
- Stoffrücken
- 1 Brust- und 2 Seitentaschen
- 1 Business-Innentasche
- Rückenlänge bei Gr. L: 58 cm

Modell 555 11 09 in Nadelstreifen

100 % Baumwolle
Grammatur: 230 g/m²

Modell 555 20 in 17 Farben

65 % Polyester 35% Baumwolle
Grammatur: 220 g/m²

Pflegehinweis:

S M L XL 2XL 3XL

70 = S M L XL 2XL 3XL 4XL

19 20 = S M L XL 2XL 3XL 4XL 5XL

65/35 Mischgewebe

983 Damen Poloshirt



983 90 10 |
weiß



983 90 20 |
schwarz



983 90 30 |
royal blue



983 90 31 |
navy



983 90 79 |
lemongreen



983 90 60 |
gelb



983 90 40 |
rot



983 90 11 |
magenta



983 90 14 |
purple



983 90 61 |
sand



983 90 65 |
toffee



XS S M L XL 2XL 3XL

10 20 = XS S M L XL 2XL 3XL 4XL 5XL

- Piqué-Material
- Zwei Ton-in-Ton Knöpfe
- Leicht tailliert
- Kragen- und Ärmelbündchen
- Rückenlänge bei Gr. M: 68 cm

Modell 983 90 in 11 Farben

65% Baumwolle 35% Polyester
Grammatur: 220 g/m²

Pflegehinweis:

982 Herren Poloshirt

65/35 Mischgewebe



982 90 10 | weiß



982 90 20 | schwarz



982 90 30 | royal blue



982 90 31 | navy



982 90 79 | lemongreen



982 90 60 | gelb



982 90 40 | rot



982 90 11 | magenta



982 90 14 | purple



982 90 61 | sand



982 90 65 | toffee

- Piqué-Material
- Zwei Ton-in-Ton Knöpfe
- Kragen- und Ärmelbündchen
- Rückenlänge bei Gr. L: 79 cm

Modell 982 90 in 11 Farben
 65 % Baumwolle 35% Polyester
 Grammatik: 220 g/m²

Pflegehinweis:

S M L XL 2XL 3XL 4XL

10 20 79 = S M L XL 2XL 3XL 4XL 5XL

100% Baumwolle

983 Damen Poloshirt



983 91 10 |
weiß



983 91 17 |
heather grey



983 91 19 |
graphit



983 91 20 |
schwarz



983 91 34 |
light blue



983 91 30 |
royal blue



983 91 31 |
navy



983 91 79 |
lemongreen



983 91 80 |
mint



983 91 35 |
teal



983 91 60 |
gelb



983 91 40 |
rot



983 91 50 |
bordeaux



983 91 11 |
magenta



983 91 14 |
flieder



983 91 61 |
sand



983 91 65 |
toffee



- Piqué-Material
- Zwei Ton-in-Ton Knöpfe
- Leicht tailliert
- Kragen- und Ärmelbündchen
- Rückenlänge bei Gr. M: 67 cm

Modell 983 91 in 17 Farben

100% Baumwolle
Grammatur: 180 g/m²

Pflegehinweis:

XS S M L XL 2XL 3XL 4XL 5XL

982 Herren Poloshirt

100% Baumwolle



982 91 10 | weiß



982 91 17 | heather grey



982 91 19 | graphit



982 91 20 | schwarz



982 91 34 | light blue



982 91 30 | royal blue



982 91 31 | navy



982 91 79 | lemongreen



982 91 80 | mint



982 91 35 | teal



982 91 60 | gelb



982 91 40 | rot



982 91 50 | bordeaux



982 91 11 | magenta



982 91 14 | flieder



982 91 61 | sand



982 91 65 | toffee

- Piqué-Material
- Zwei Ton-in-Ton Knöpfe
- Kragen- und Ärmelbündchen
- Rückenlänge bei Gr. L: 79 cm

Modell 982 91 in 17 Farben

100 % Baumwolle

Grammatur: 180 g/m²

Pflegehinweis:

S M L XL 2XL 3XL 4XL 5XL

232

Damen-Jeanshemd

NEW



232 84 20 |
schwarz



232 84 30 |
royal blue

- Langarm
- Mit Pull-Up-Sleeves
- Kentkragen
- Leicht tailliert
- Druckknopfleiste

Modell 232 84 in 2 Farben

100% Baumwolle
Grammatur: 140 g/m²

Pflegehinweis:



XS S M L XL 2XL 3XL 4XL

233 Herren-Jeanshemd

NEW



S M L XL 2XL 3XL 4XL 5XL



233 84 20 |
schwarz



233 84 30 |
royal blue

- Langarm
- Mit Pull-Up-Sleeves
- Kentkragen
- Druckknopfleiste

Modell 233 84 in 2 Farben

100% Baumwolle

Grammatur: 140 g/m²

Pflegehinweis:



990

Unisex Heavy T-Shirt

- Rundhals
- Doppelnähte an Kragen und Bund
- Nackenband von Schulter zu Schulter
- Rückenlänge bei Gr. L: 77 cm

Modell 990 13 10 in weiß

100% Baumwolle

Grammatur: 180 g/m²

Pflegehinweis:     

Modell 990 13 20 in schwarz

100% Baumwolle

Grammatur: 180 g/m²

Pflegehinweis:     



990 13 10 |
weiß



990 13 20 |
schwarz

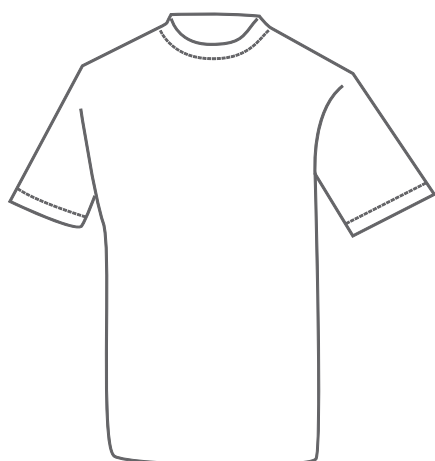

XS S M L XL 2XL 3XL 4XL 5XL

Damen Jeans



607 66 10 |
weiß

607 66 20 |
schwarz

- Passt sich dank der Super-Stretch-Qualität perfekt an
- Weich, leicht und atmungsaktiv
- 5-Pocket
- Normale Bundhöhe

Modell 607 66 in 2 Farben

78% Baumwolle, 20% Polyester,
2% Spandex
Grammatur: 240 g/m²

Größen:

32 bis 52, 72 bis 88

Pflegehinweis:     



- 5-Pocket
- Leichte Waschung
- Normale Bundhöhe
- Passt sich dank der Super-Stretch-Qualität perfekt an
- Weich, leicht und atmungsaktiv

Modell 606 64 31 in navy

67% Baumwolle, 25% Polyester,
7% Rayon, 1% Spandex
Grammatur: 260 g/m²

Größen:

32 bis 52, 72 bis 88

Pflegehinweis:     

606 64 31 |
navy



BEST

BASICS

Simply Basics...

Unsere klassischen Basics bilden die Grundlage zu jedem Outfit und lassen sich durch ihre zahlreichen Farben vielfach kombinieren. Durch ihr zeitloses Design runden sie jedes Outfit ab, ohne dominant zu wirken. Wir setzen auf schlichtes Design, gute Qualität und hohen Tragekomfort.

121 11 09 |
Nadelstreifen121 20 10 |
weiß121 20 17 |
silbergrau121 20 19 |
graphit121 20 20 |
schwarz121 20 30 |
royal blue121 20 31 |
navy121 20 98 |
türkis121 20 70 |
flaschengrün121 20 79 |
lemongreen121 20 60 |
gelb121 20 40 |
rot121 20 50 |
bordeaux121 20 33 |
purple121 20 43 |
hot pink

- Zwei aufgesetzte Seitentaschen mit einem Stiftefach auf der rechten Seite B 16cm x H 17,5cm
- Seitliche Laschen mit Druckknöpfen
- Rückenlänge bei Gr. L: 83 cm

Modell 121 11 09 in Nadelstreifen

100% Baumwolle
Grammatur: 230 g/m²

Pflegehinweis:

Modell 121 20 in 14 Farben

65% Polyester 35% Baumwolle
Grammatur: 220 g/m²

Konfektionsgrößen:

Größe I = 36 bis 42
Größe II = 42 bis 52

Pflegehinweis:



- Mit durchgehenden Stoffbändern

Modell 100 11 in 2 Farben

100% Baumwolle
Grammatur: 230 g/m²

Pflegehinweis:     

Modell 100 10 10 in weiß

100% Baumwolle
Grammatur: 190 g/m²

Pflegehinweis:     

Modell 100 15 10 in weiß

100% Baumwolle
Grammatur: 230 g/m²

Pflegehinweis:     

Modell 100 20 in 18 Farben

65% Polyester 35% Baumwolle
Grammatur: 220 g/m²

Pflegehinweis:     

101 Vorbinder / 90 x 60 cm



- Mit durchgehenden Stoffbändern

Modell 101 11 in 2 Farben

100% Baumwolle
Grammatur: 230 g/m²

Pflegehinweis:

Modell 101 15 10 in weiß

100% Baumwolle
Grammatur: 230 g/m²

Pflegehinweis:

Modell 101 20 in 18 Farben

65% Polyester 35% Baumwolle
Grammatur: 220 g/m²

Pflegehinweis:

102

Bistroschürze / 100 x 80 cm

102 11 09 |
Nadelstreifen102 10 10 |
weiß102 15 10 |
weiß102 20 10 |
weiß102 20 17 |
silbergrau102 20 19 |
graphit102 20 20 |
schwarz102 20 30 |
royal blue102 20 31 |
navy102 20 98 |
türkis102 20 70 |
flaschengrün102 20 79 |
lemongreen102 20 77 |
olive102 20 60 |
gelb102 20 45 |
terracotta102 20 40 |
rot102 20 50 |
bordeaux102 20 43 |
hot pink102 20 33 |
purple102 20 61 |
sand102 20 65 |
toffee

- Mit durchgehenden Stoffbändern

Modell 102 11 09 in Nadelstreifen

100% Baumwolle
Grammatur: 230 g/m²

Pflegehinweis:

Modell 102 10 10 in weiß

100% Baumwolle
Grammatur: 190 g/m²

Pflegehinweis:

Modell 102 15 10 in weiß

100% Baumwolle
Grammatur: 230 g/m²

Pflegehinweis:

Modell 102 20 in 18 Farben

65% Polyester 35% Baumwolle
Grammatur: 220 g/m²

Pflegehinweis:

103

Bistroschürze | 100 x 100 cm



103 11 08 |
Pepita



103 11 09 |
Nadelstreifen



103 10 10 |
weiß



103 15 10 |
weiß



103 20 10 |
weiß



103 20 17 |
silbergrau



103 20 19 |
graphit



103 20 20 |
schwarz



103 20 30 |
royal blue



103 20 31 |
navy



103 20 98 |
türkis



103 20 70 |
flaschengrün



103 20 79 |
lemongreen

NEW
Color



103 20 77 |
olive



103 20 60 |
gelb



103 20 45 |
terracotta



103 20 40 |
rot



103 20 50 |
bordeaux



103 20 43 |
hot pink



103 20 33 |
purple



103 20 61 |
sand



103 20 65 |
toffee

- Mit durchgehenden Stoffbändern

Modell 103 11 in 2 Farben

100% Baumwolle
Grammatur: 230 g/m²

Pflegehinweis:

Modell 103 10 10 in weiß

100% Baumwolle
Grammatur: 190 g/m²

Pflegehinweis:

Modell 103 15 10 in weiß

100% Baumwolle
Grammatur: 230 g/m²

Pflegehinweis:

Modell 103 20 in 18 Farben

65% Polyester 35% Baumwolle
Grammatur: 220 g/m²

Pflegehinweis:

104 11 08 |
Pepita104 11 09 |
Nadelstreifen104 20 20 |
schwarz103 20 30 |
royal blue104 20 31 |
navy104 20 70 |
flaschengrün104 20 60 |
gelb104 20 45 |
teracotta104 20 40 |
rot104 20 50 |
bordeaux104 20 65 |
toffee

- Mit Durchgriff
- Mit durchgehenden Stoffbändern

Modell 104 11 in 2 Farben

100% Baumwolle
Grammatur: 230 g/m²

Pflegehinweis:

Modell 104 20 in 9 Farben

65% Polyester 35% Baumwolle
Grammatur: 220 g/m²

Pflegehinweis:



105*Bistroschürze* | 100 x 100 cm105 11 08 |
Pepita105 11 09 |
Nadelstreifen105 15 10 |
weiß105 20 20 |
schwarz105 20 30 |
royal blue105 20 31 |
navy105 20 70 |
flaschengrün105 20 60 |
gelb105 20 45 |
teracotta105 20 40 |
rot105 20 50 |
bordeaux105 20 65 |
toffee

- Mit Durchgriff
- Mit durchgehenden Stoffbändern

Modell 105 11 in 2 Farben

100% Baumwolle

Grammatur: 230 g/m²

Pflegehinweis:

Modell 105 15 10 in weiß

100% Baumwolle

Grammatur: 230 g/m²

Pflegehinweis:

Modell 105 20 in 9 Farben

65% Polyester 35% Baumwolle

Grammatur: 220 g/m²

Pflegehinweis:



- Mit durchgehenden Stoffbändern

Modell 117 11 in 2 Farben

100% Baumwolle
 Grammatik: 230 g/m²

Pflegehinweis:

Modell 117 15 10 in weiß

100% Baumwolle
 Grammatik: 230 g/m²

Pflegehinweis:

Modell 117 20 in 10 Farben

65% Polyester 35% Baumwolle
 Grammatik: 220 g/m²

Pflegehinweis:

171

Bistroschürze



171 20 40 |
rot/schwarz



171 20 61 |
sand/toffee

- Mit Gehschlitz mittig
- Mit durchgehenden Stoffbändern

Modell 171 20 in 2 Farben | 100 x 80 cm
65% Polyester 35% Baumwolle
Grammatur: 220 g/m²

Pflegehinweis:



170 20 40 |
rot/schwarz



170 20 61 |
sand/toffee

- Mit Gehschlitz mittig
- Mit durchgehenden Stoffbändern

Modell 170 20 in 2 Farben | 100 x 100 cm
65% Polyester 35% Baumwolle
Grammatur: 220 g/m²

Pflegehinweis:

126

Bistroschürze / 100 x 80 cm



126 20 10 |
weiß

126 20 20 |
schwarz

126 20 40 |
rot



126 20 61 |
sand

126 20 65 |
toffee



- Mit Gehschlitz mittig
- Mit durchgehenden Stoffbändern

Modell 126 20 in 5 Farben

65% Polyester 35% Baumwolle
Grammatur: 220 g/m²

Pflegehinweis:     

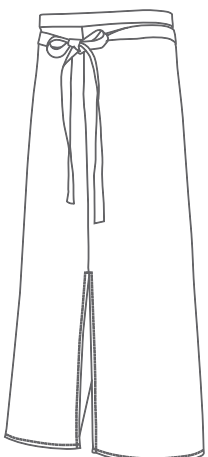

125

Bistroschürze / 100 x 100 cm



125 20 10 |
weiß



125 20 20 |
schwarz



125 20 20 |
rot



125 20 61 |
sand



125 20 65 |
toffee

- Mit Gehschlitz mittig
- Mit durchgehenden Stoffbändern

Modell 125 20 in 5 Farben

65% Polyester 35% Baumwolle
Grammatur: 220 g/m²

Pflegehinweis:     

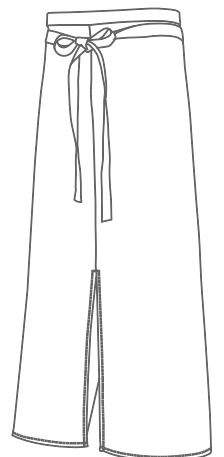

142

Latzschürze | 75 x 75 cm



- Stoffbänder
- Verstellbares Halsband mit Druckknöpfen

Tasche: B 20 cm x H 18 cm

Modell 142 11 09 in Nadelstreifen

100% Baumwolle
Grammatur: 230 g/m²

Pflegehinweis:

Modell 142 15 10 in weiß

100% Baumwolle
Grammatur: 230 g/m²

Pflegehinweis:

Modell 142 20 in 18 Farben

65% Polyester 35% Baumwolle
Grammatur: 220 g/m²

Pflegehinweis:

106

Latzschürze / 80 x 100 cm



- Stoffbänder
- Verstellbares Halsband mit Druckknöpfen

Tasche: B 20 cm x H 18 cm

Modell 106 11 in 2 Farben

100% Baumwolle
Grammatur: 230 g/m²

Pflegehinweis:

Modell 106 10 10 in weiß

100% Baumwolle
Grammatur: 190 g/m²

Pflegehinweis:

Modell 106 15 10 in weiß

100% Baumwolle
Grammatur: 230 g/m²

Pflegehinweis:

Modell 106 20 in 18 Farben

65% Polyester 35% Baumwolle
Grammatur: 220 g/m²

Pflegehinweis:

141*Latzschürze* | 100 x 100 cm141 11 09 |
Nadelstreifen141 20 10 |
weiß141 20 17 |
silbergrau141 20 19 |
graphit141 20 20 |
schwarz141 20 40 |
rot141 20 33 |
purple141 20 65 |
toffee

- Stoffbänder
- Verstellbares Halsband mit Druckknöpfen

Tasche: B 20 cm x H 18 cm

Modell 141 11 09 in Nadelstreifen100% Baumwolle
Grammatur: 230 g/m²

Pflegehinweis:

Modell 141 20 in 7 Farben65% Polyester 35% Baumwolle
Grammatur: 220 g/m²

Pflegehinweis:



Bistroschürze



119 10 10 |
weiß

- Mit durchgehenden festen Stoffbändern
- 10er Packung

Modell 119 10 10 in weiß | 80 x 60 cm

100% Baumwolle

Grammatur: 190 g/m²

Pflegehinweis:     



120 10 10 |
weiß

- Mit durchgehenden festen Stoffbändern
- 10er Packung

Modell 120 10 10 in weiß | 80 x 80 cm

100% Baumwolle

Grammatur: 220 g/m²

Pflegehinweis:     



100 49 20 |
schwarz



101 49 20 |
schwarz



102 49 20 |
schwarz



103 49 20 |
schwarz



119 49 20 |
schwarz



120 49 20 |
schwarz



139 49 20 |
schwarz



154 49 20 |
schwarz

100% POLYESTER

100% POLYESTER

100% POLYESTER

100% POLYESTER

100% POLYESTER



100 49 10 |
weiß



101 49 10 |
weiß



102 49 10 |
weiß



103 49 10 |
weiß



119 49 10 |
weiß



120 49 10 |
weiß







139 49 10 |
weiß



154 49 10 |
weiß



100% POLYESTER 100% POLYESTER 100% POLYESTER 100% POLYESTER 100% POLYESTER

- Mit durchgehenden Stoffbändern
- 1 VE = 10 Stück
- Sublimation geeignet
- Pflegehinweis:     

Modell 100 49 in 2 Farben | 80 x 45 cm
100% Polyester
Grammatur: 220 g/m²

Modell 101 49 in 2 Farben | 90 x 60 cm
100% Polyester
Grammatur: 220 g/m²

Modell 102 49 in 2 Farben | 100 x 80 cm
100% Polyester
Grammatur: 220 g/m²

Modell 103 49 in 2 Farben | 100 x 100 cm
100% Polyester
Grammatur: 220 g/m²

Modell 119 49 in 2 Farben | 60 x 80 cm
100% Polyester
Grammatur: 220 g/m²

Modell 120 49 in 2 Farben | 80 x 80 cm
100% Polyester
Grammatur: 220 g/m²

Modell 139 49 in 2 Farben | 100 x 80 cm
100% Polyester
Grammatur: 220 g/m²

Modell 154 49 in 2 Farben | 87 x 85 cm
100% Polyester
Grammatur: 220 g/m²

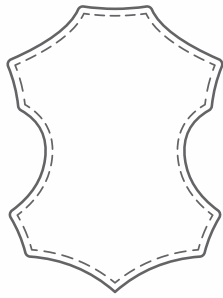

KUNSTLEDER



&
LEDER
STYLES

172 Vorbinder / 80 x 45 cm



172 93 19 |
dark grey



172 93 20 |
schwarz



172 93 65 |
toffee



172 93 66 |
cognac

- Bindegürtel aus Canvas

Modell 172 93 in 4 Farben
100% Polyester

Pflegehinweis:     



173 Bistroschürze / 100 x 75 cm



173 93 19 |
dark grey



173 93 20 |
schwarz



173 93 65 |
toffee



173 93 66 |
cognac



- Bindegürtel aus Canvas
- Gehschlitz mittig

Modell 173 93 in 4 Farben
100% Polyester

Pflegehinweis:

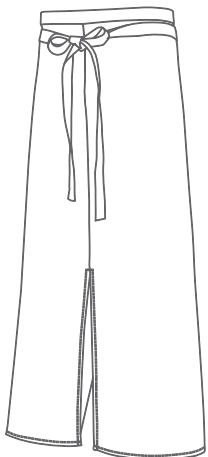

174

Latzschürze | 87 x 85 cm



174 93 19 |
dark grey



174 93 20 |
schwarz



174 93 65 |
toffee



174 93 66 |
cognac

- Verstellbares Nackenband aus Canvas mit Vierkant-Ring und Nieten
- Bindegürtel aus Canvas

Canvas Tasche: ca. B 18 x H 17 cm

Modell 174 93 in 4 Farben
100% Polyester

Pflegehinweis:

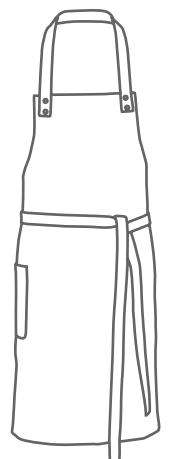

178 Vorbinder / 88 x 45 cm



178 85 20 |
schwarz



178 85 34 |
light blue



178 85 65 |
toffee



- Bindegürtel aus Rindspaltleder
- Mit Gürtelschnalle verstellbar
- Exner-Label am Saum

Tasche: ca. B 40 x H 18 cm

Modell 178 85 in 3 Farben
100% Rindspaltleder

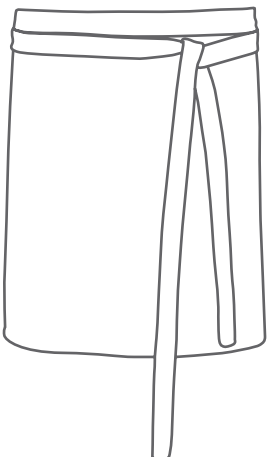

179

Latzschürze / 59 x 88 cm

179 85 20 |
schwarz179 85 34 |
light blue

- Nackenband und Bindegürtel aus Rindspaltleder mit Gürtelschnalle verstellbar
- 3 aufgesetzte Taschen mit Nieten und Kontrastnähten
- Exner-Label am Saum

Tasche Brusthöhe, links: ca. B 9 x H 16 cm

Tasche Brusthöhe, rechts: ca. B 17 x H 15 cm

Tasche Hüfte, rechts: ca. B 17 x H 18 cm

Modell 179 85 in 2 Farben

100% Rindspaltleder

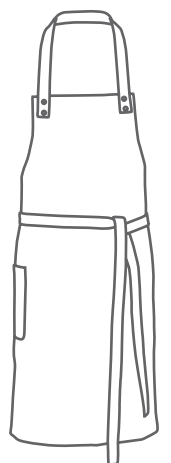



178 86 20 |
schwarz



178 86 65 |
brown

- Bindegürtel aus Leder
- Mit Gürtelschnalle verstellbar
- Exner-Label am Saum

Tasche: ca. B 40 x H 18 cm

Modell 178 86 in 2 Farben
100% Leder

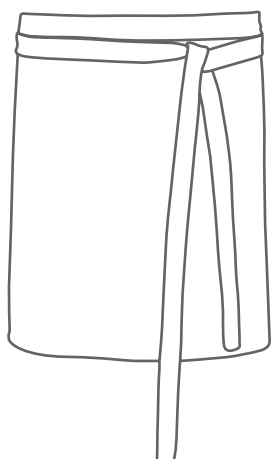

179 Latzschürze | 59 x 88 cm



179 86 20 |
schwarz



179 86 65 |
brown

- Nackenband und Bindegürtel aus Leder mit Gürtelschnalle verstellbar
- 3 aufgesetzte Taschen mit Nieten und Kontrastnähten
- Exner-Label am Saum

Tasche Brusthöhe, links: ca. B 9 x H 16 cm
Tasche Brusthöhe, rechts: ca. B 17 x H 15 cm
Tasche Hüfte, rechts: ca. B 17 x H 18 cm

Modell 179 86 in 2 Farben
100% Leder

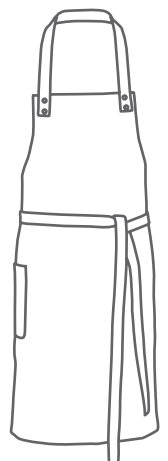

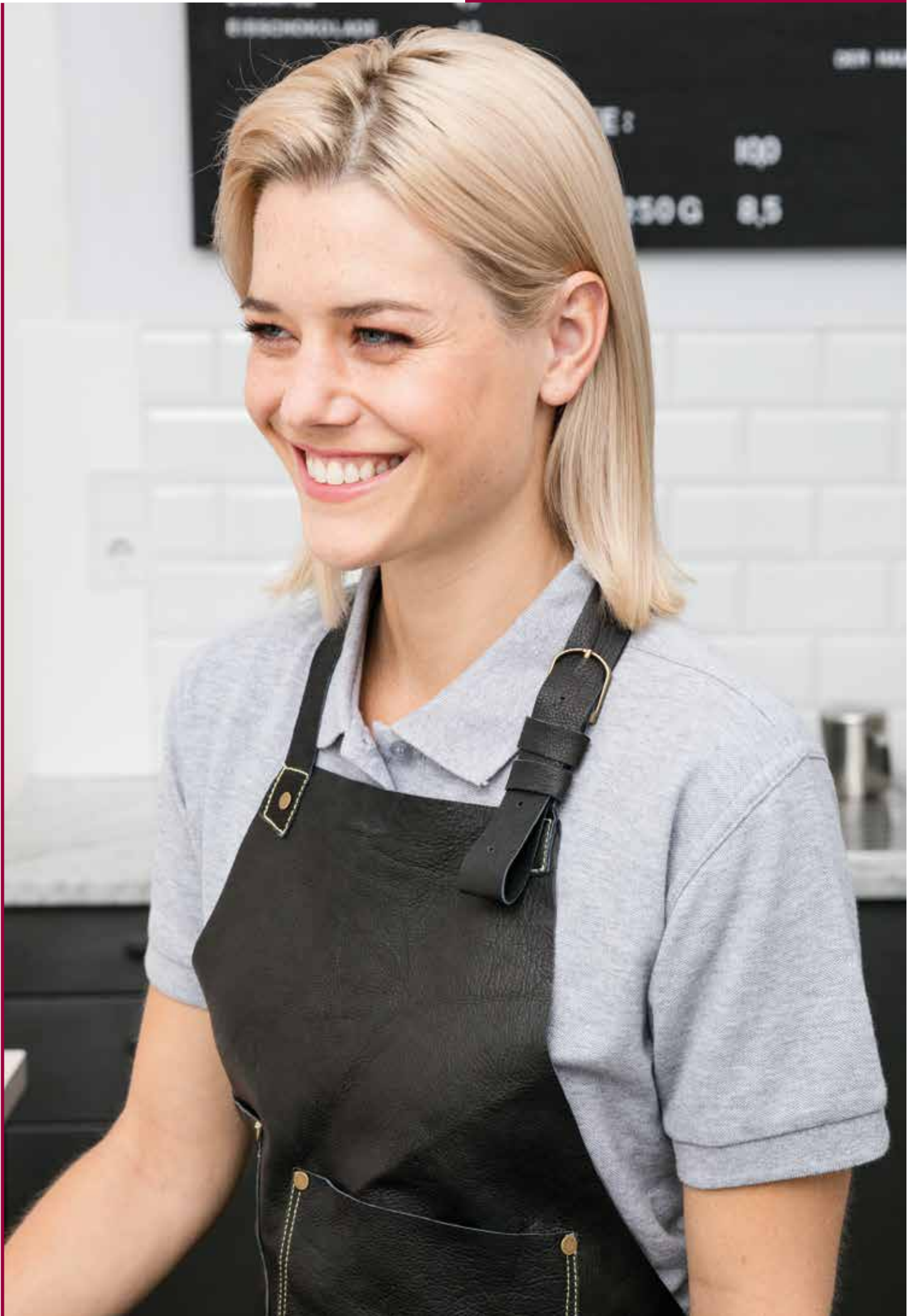



159 *Rusticstyle Vorbinder* / 60 x 40 cm

- Bindegürtel verstellbar durch Gürtelschnalle
- Label mit Exner-Logo (austauschbar)

Modell 159 96 in 6 Farben
100% Leder



159 96 20 |
schwarz



159 96 30 |
royal blue



159 96 41 |
rust



159 96 65 |
toffee



159 96 66 |
cognac



159 96 69 |
taupe

160 *BBQ Vorbinder* / 60 x 40 cm

- Bindegürtel verstellbar durch Gürtelschnalle
- Label mit Exner-Logo (austauschbar)

Modell 160 98 in 2 Farben
100% Leder



160 98 20 |
schwarz



160 98 66 |
cognac

163 *Crocostyle Vorbinder* / 60 x 40 cm

- Bindegürtel verstellbar durch Gürtelschnalle
- Label mit Exner-Logo (austauschbar)
- Oberfläche mit Crocomuster

Modell 163 97 in 2 Farben
100% Leder



163 97 20 |
schwarz



163 97 66 |
cognac



161 96 20 |
schwarz



161 96 30 |
royal blue



161 96 41 |
rust



161 96 65 |
toffee



161 96 66 |
cognac



161 96 69 |
taupe

161 *Rusticstyle Latzschürze* / 60 x 82 cm

- Nackenband verstellbar mit Gürtelschnalle
- Halsschutz
- Label mit Exner-Logo (austauschbar)
- Hängeschlaufe für z.B Geschirrtücher
- Bindegürtel verstellbar mit Gürtelschnalle

Modell 161 96 in 6 Farben

100% Leder



162 98 20 |
schwarz



162 98 66 |
cognac

162 *BBQ Latzschürze* / 60 x 82 cm

- Nackenband verstellbar mit Gürtelschnalle
- Halsschutz
- Label mit Exner-Logo (austauschbar)
- Hängeschlaufe für z.B Geschirrtücher
- Bindegürtel verstellbar mit Gürtelschnalle

Modell 162 98 in 2 Farben

100% Leder



164 97 20 |
schwarz



164 97 66 |
cognac

164 *Crocostyle Latzschürze* / 60 x 82 cm

- Nackenband verstellbar mit Gürtelschnalle
- Halsschutz
- Label mit Exner-Logo (austauschbar)
- Hängeschlaufe für z.B Geschirrtücher
- Bindegürtel verstellbar mit Gürtelschnalle
- Oberfläche mit Crocomuster

Modell 164 97 in 2 Farben

100% Leder



260 *Classic Latzschürze* / 60 x 82 cm

- Nackenband verstellbar mit Gürtelschnalle
- Halsschutz
- Label mit Exner-Logo (austauschbar)
- Hängeschlaufe für z.B. Geschirrtücher
- Bindegürtel verstellbar mit Gürtelschnalle

Modell 260 92 in 3 Farben

100% Leder



NEW



260 92 20 |
schwarz



260 92 70 |
flaschengrün



260 92 66 |
cognac

261 *Classic XL Latzschürze* / 60 x 89 cm

- Nackenband mit Y-Bindung
- Label mit Exner-Logo (austauschbar)
- Hängeschlaufe für z.B. Geschirrtücher
- Bindegürtel verstellbar mit Gürtelschnalle

Modell 261 92 in 2 Farben

100% Leder



NEW



261 92 20 |
schwarz



261 92 66 |
cognac

262 *Kids Classic Latzschürze* / 40 x 50 cm

- Verstellbar mit Baumwollband
- Lederlabel zum veredeln (austauschbar)

Modell 262 92 in 2 Farben

100% Leder



NEW



262 92 20 |
schwarz



262 92 66 |
cognac

NEW



263 92 41 |
rust



263 92 66 |
cognac



263 92 69 |
taupe

263

Vintage Latzschürze | 60 x 82 cm

- Y-Bindung
- Label mit Exner-Logo (austauschbar)
- Hängeschlaufe für z.B. Geschirrtücher
- Bindegürtel verstellbar mit Gürtelschnalle

Modell 263 92 in 3 Farben

100% Leder



165 94 66 |
cognac

165

Hüftverlängerung | 60 x 2,5 cm

- Verlängert den Umpfang von ca. 128 cm um 60 cm mehr
- Für Artikel 159, 160, 163, 161, 162 und 164

Modell 165 94 66 in cognac

100% Büffelleder



Modell 260 92 20



Modell 260 92 70



Modell 260 92 66



Modell 263 92 69



Modell 263 92 41



Modell 263 92 66

NEW

**LEDER
STYLES**



Modell 262 92 20



Modell 262 92 66



CANVAS-

EIN MODISCHER ALLESKÖNNER

Wurde Canvas - auch Segeltuch genannt - einst bevorzugt in der Malerei und Schifffahrt verwendet, hat es sich neben seinen widerstandsfähigen und langlebigen Eigenschaften zu einem modischen und zeitlosen Allrounder etabliert.

Unsere Artikel aus hochwertigem Baumwoll-Canvas wurden mit Liebe zum Details gefertigt und bieten mit aufwändigen Details wie verstellbaren Bändern, mit Nieten gesicherte Taschen und vielen modischen Trendfarben einen hohen Tragekomfort.

Lassen Sie sich von unserer neuen, frischen Collection inspirieren!

NEW



156 67 19 |
graphit



156 67 20 |
schwarz



156 67 70 |
dark green



156 67 65 |
toffee

- Bindegürtel verstellbar mit Gürtelschnalle
- 3 aufgesetzte Taschen
- Karabinerhaken
- 2 O-Ringe 40 x 5 mm
- 2 Schlaufen

Tasche 1: ca. B 17,5 x H 18 cm

Tasche 2: ca. B 9 x H 9 cm

Tasche 3: ca. B 18 x H 8 cm

Modell 156 67 in 4 Farben

100% Baumwolle

Grammatur: 450 g/m²

Pflegehinweis:





156



158

158

Latzschürze | 87 x 85 cm

NEW

158 67 19 |
graphit158 67 20 |
schwarz158 67 70 |
dark green158 67 65 |
toffee

- Bindegürtel aus PU-Leder
- Nackenband verstellbar mit Gürtelschnalle
- Halsschutz
- 4 aufgesetzte Taschen aus PU-Leder
- Karabinerhaken
- 2 O-Ringe 40 x 5 mm
- 2 Schlaufen
- Exner-Label

Tasche, brusthöhe: ca. B 17,5 x H 18 cm

Tasche 1: ca. B 17,5 x H 18 cm

Tasche 2: ca. B 9 x H 9 cm

Tasche 3: ca. B 18 x H 8 cm

Modell 158 67 in 4 Farben

100% Baumwolle

Grammatur: 450 g/m²

Pflegehinweis:



286 14 19 |
graphit



286 14 77 |
olive

286

Latzschürze | 70 x 80 cm

NEW



- Mit Kreuzbindung im Rücken
- Nackenband mit je 2 Druckknöpfen
- Mit durchgängigen Stoffbändern, austauschbar, mit Karabinerhaken
- 3 aufgesetzte Taschen

Tasche 1: ca. B 16 x H 17,5 cm

Tasche 2+3: ca. B 15,5 x H 18 cm

Modell 286 14 in 2 Farben

100% Baumwolle

Grammatur: 450 g/m²

Pflegehinweis:



288

Latzschürze | 70 x 80 cm

NEW



288 14 19 |
graphit



288 14 77 |
olive

- Mit Kreuzbindung im Rücken
- 2 Karabinerhaken am Nackenband
- Mit durgängigen Stoffbändern, austauschbar
- 3 aufgesetzte Taschen, Brusttaschen mittig unterteilt, Hüfttasche mit 2 Fächern

Tasche 1+2: ca. B 8,5 x H 14 cm
Tasche 3: ca. B 39 x H 16 cm

Modell 288 14 in 2 Farben

100% Baumwolle

Grammatur: 450 g/m²

Pflegehinweis:     



157 Vorbinder / 80 x 45 cm

NEW



157 67 19 |
graphit



157 67 20 |
schwarz



157 67 70 |
dark green



157 67 65 |
toffee

- Bindegürtel verstellbar mit Stoff
- 2 aufgesetzte Taschen mit PU-Leder abgesetzt

Tasche 1+2: ca. B 18 x H 19 cm

Modell 157 67 in 4 Farben

100% Baumwolle

Grammatur: 450 g/m²

Pflegehinweis:     

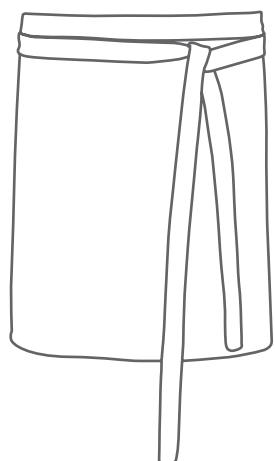

NEW



143 67 19 |
graphit



143 67 20 |
schwarz



143 67 70 |
dark green



143 67 65 |
toffee

- Bindegürtel verstellbar mit Stoff
- 2 aufgesetzte Taschen mit PU-Leder abgesetzt
- Nackenband verstellbar mit Gürtelschnalle
- Halsschutz
- 2 Karabinerhaken am Nackenband

Tasche 1+2: ca. B 17,5 x H 18 cm

Modell 143 67 in 4 Farben

100% Baumwolle

Grammatur: 450 g/m²

Pflegehinweis:     

285*Latzschürze* | 70 x 80 cm**NEW**285 14 19 |
graphit285 14 77 |
olive

- Mit Kreuzbindung im Rücken
- Nackenband mit je 2 Druckknöpfen
- Mit durgängigen Stoffbändern, austauschbar, mit je 2 Druckknöpfen
- 2 aufgesetzte Taschen, Hüfttasche mit zwei Fächern
- Zier-Label aus PU-Leder auf Brusthöhe links, bedruckbar
- 4 Schlaufen

Tasche 1: ca. B 10 x H 13 cm

Tasche 2: ca. B 35 x H 18 cm

Modell 285 14 in 2 Farben

100% Baumwolle

Grammatur: 280 g/m²

Pflegehinweis:





285



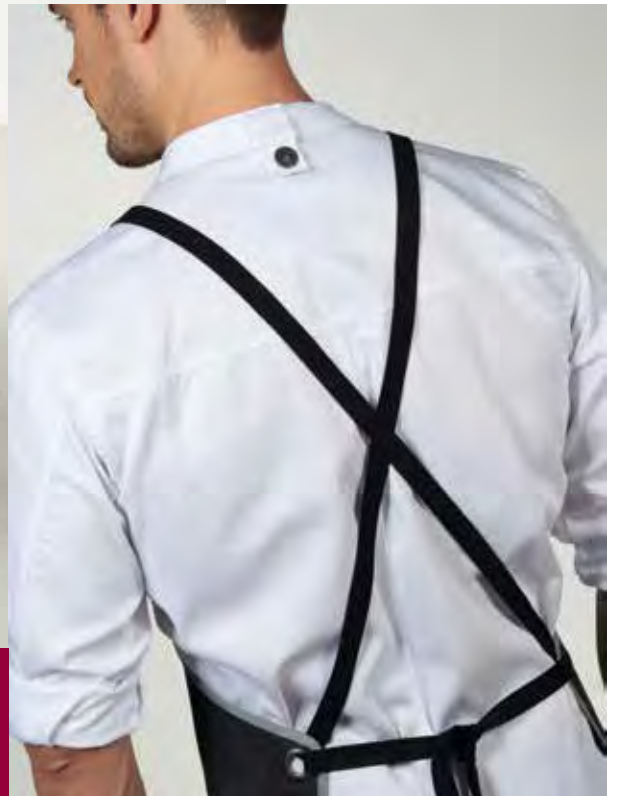

255

255

Latzschürze | 70 x 80 cm

NEW



255 43 20 |
schwarz



255 43 65 |
toffee

- Latzschürze mit Paspelband umrandet
- Verstellbar mit durchgehenden Stoffbändern

Modell 255 43 in 2 Farben

100% Baumwolle

Grammatur: 490 g/m²

Pflegehinweis:     

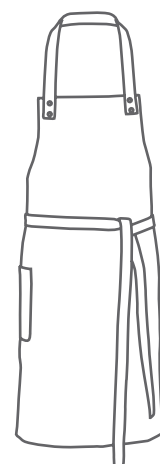

238 Vorbinder / 70 x 75 cm

NEW



238 46 07 |
fishbone

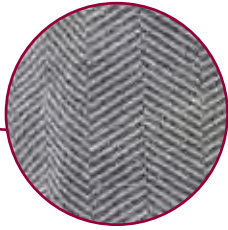

238 46 31 |
navy



238 46 70 |
flaschengrün



238 46 61 |
sand



238 46 65 |
toffee

- Strapazierfähig, daher geeignet für viele Einsatzbereiche
- Wasserabweisend
- Aufgesetzte Tasche mit 2 Fächern, mit schrägem Eingriff
- **NICHT MIT DAMPF BÜGELN**

Tasche: ca. B 37 x H 22 cm

Modell 238 46 in 5 Farben

100% Baumwolle, gewachst
Grammatur: 280 g/m²

Pflegehinweis:



234 Latzschürze | 75 x 90 cm

NEW



234 46 07 |
fishbone



234 46 31 |
navy



234 46 70 |
flaschengrün



234 46 61 |
sand



234 46 65 |
toffee

- Strapazierfähig, daher geeignet für viele Einsatzbereiche
- Wasserabweisend
- Nackenband verstellbar mit Hosenträger-schnalle
- Aufgesetzte Tasche mit praktischer Aufhängeschlaufe
- **NICHT MIT DAMPF BÜGELN**

Tasche: ca. B 28,5 x H 20 cm

Modell 234 46 in 5 Farben
100% Baumwolle, gewachst
Grammatur: 280 g/m²

Pflegehinweis:     

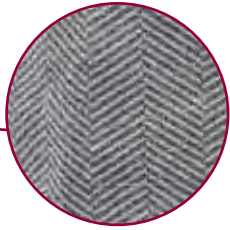
235*Latzschürze* | 75 x 90 cm**NEW**235 46 07 |
fishbone235 46 31 |
navy235 46 70 |
flaschengrün235 46 61 |
sand235 46 65 |
toffee

- Strapazierfähig, daher geeignet für viele Einsatzbereiche
- Wasserabweisend
- Nackenband verstellbar mit Knotenbindung
- Aufgesetzte Tasche mit 3 Fächern.
- **NICHT MIT DAMPF BÜGELN**

Tasche: ca. B 37 x H 22 cm

Modell 235 46 in 5 Farben100% Baumwolle, gewachst
Grammatur: 280 g/m²

Pflegehinweis:



236 Latzschürze | 70 x 90 cm

NEW



236 46 07 |
fishbone



236 46 31 |
navy



236 46 70 |
flaschengrün



236 46 61 |
sand



236 46 65 |
toffee

- Strapazierfähig, daher geeignet für viele Einsatzbereiche
- Nackenschonende X-Bindung aus robustem Echtleder
- Schultergurt auf beiden Seiten verstellbar mit 3 Druckknöpfen
- 2 aufgesetzte Taschen - Brusttasche in 2 Fächern unterteilt, Hüfttasche in 3 Fächern unterteilt
- **NICHT MIT DAMPF BÜGELN**

Tasche: ca. B 17 x H 12,5 cm
Tasche: ca. B 32,5 x H 30 cm

Modell 236 46 in 5 Farben
100% Baumwolle, gewachst
Grammatur: 280 g/m²

Pflegehinweis:
OHNE BÄNDER WASCHEN





Poloshirt: 982 90 61 | Damen Poloshirt: 983 90 61 | Latzschürze: 148 31 61
Latzschürze: 148 31 77

148 Latzschürze / 55 x 89 cm



148 31 31 |
navy



148 31 74 |
dark green



148 31 77 |
olive



148 31 61 |
sand

- Nackenband und aufgesetzte Taschen aus Leder
- Bindegürtel mit Gürtelschnalle verstellbar
- Stiffach

Tasche Brusthöhe: ca. B 25 x H 15 cm

Tasche Hüfte, links: ca. B 20 x H 18 cm

Tasche Hüfte, rechts: ca. B 20 x H 13 cm

Modell 148 31 in 4 Farben

100% Baumwolle

Grammatur: 390 g/m²

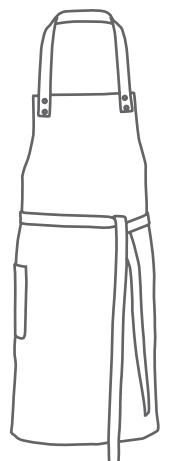

149

Latzschürze | 75 x 89 cm



149 31 77 |
olive



149 31 61 |
sand

- Hosenträger aus Leder
- Taillienbereich mit Lederstopper und Dornrollenschließe
- Lederapplikationen mit Nieten
- Drei aufgesetzte Taschen davon 1 mit Klappenverschluss

Tasche Brusthöhe: ca. B 25 x H 20 cm

Taschen Hüfte: ca. B 20 x H 20 cm

Modell 149 31 in 2 Farben

100% Baumwolle

Grammatur: 390 g/m²



175 Vorbinder / 68 x 45 cm



175 87 19 |
graphit



175 87 20 |
schwarz



175 87 55 |
petrol



175 87 77 |
olive



175 87 61 |
sand



175 87 65 |
toffee

- Bindegürtel aus Polyurethan mit Karabiner Dornschnelle und D-ring
- Aufgesetzte Tasche mit 2 Fächern

Tasche: ca. B 62 x H 17 cm

Modell 175 87 in 6 Farben

100% Baumwolle

Grammatur: 295 g/m²

Pflegehinweis:

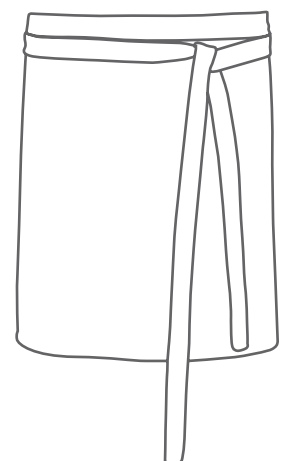

176 Bistroschürze | 68 x 86 cm



176 87 19 |
graphit



176 87 20 |
schwarz



176 87 55 |
petrol



176 87 77 |
olive



176 87 61 |
sand



176 87 65 |
toffee

- Bindegürtel aus Polyurethan mit Karabiner Dornschnelle und D-ring
- Aufgesetzte Tasche mit 2 Fächern

Tasche: ca. B 60 x H 24,5 cm

Modell 176 87 in 6 Farben

100% Baumwolle

Grammatur: 295 g/m²

Pflegehinweis:

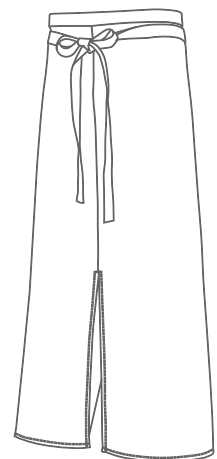

177

Latzschürze / 75 x 100 cm

177 87 19 |
graphit177 87 20 |
schwarz177 87 55 |
petrol177 87 77 |
olive177 87 61 |
sand177 87 65 |
toffee

- Verstellbares Nackenband durch Schiebstopper
- 3 aufgesetzte Taschen, große Tasche mit 2 Fächern, Nieten
- Bindegürtel aus Polyurethan mit Karabiner Dornschnelle und D-ring

Tasche Brusthöhe, links: ca. B 16 x H 10 cm

Tasche Brusthöhe, rechts: ca. B 16 x H 10 cm

Tasche Hüfte: ca. B 61 x H 27,5 cm

Modell 177 87 in 6 Farben

100% Baumwolle

Grammatur: 295 g/m²

Pflegehinweis:    



197 06 20 |
black washed



197 06 77 |
olive washed

- Mit durchgehenden Stoffbändern
- Aufgesetzte Tasche mit 2 Fächern und Nieten
- Exner-Label am Saum

Tasche: ca. B 40 x H 18 cm

Modell 197 06 in 2 Farben

65% Polyester 35% Baumwolle
Grammatur: 330 g/m²

Pflegehinweis:

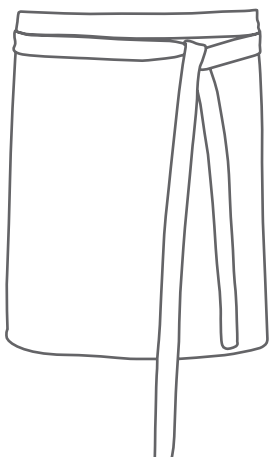

198 Latzschürze | 75 x 100 cm



198 06 20 |
black washed



198 06 77 |
olive washed

- Mit durchgehenden Stoffbändern
- Verstellbares Kunstleder-Nackenband mit je 2 Druckknöpfen
- Ersatz Nackenband erhältlich
- Aufgesetzte Tasche mit 2 Fächern und Nieten
- Exner-Label am Saum

Tasche Brusthöhe: ca. B 25 x H 20 cm

Taschen Hüfte: ca. B 20 x H 20 cm

Modell 198 06 in 2 Farben

65% Polyester 35% Baumwolle

Grammatur: 330 g/m²

Pflegehinweis:     

Ersatz Nackenband | 65,5 x 2,5 cm

Ersatz Nackenband für den Art. 198, für ein komfortables Tragegefühl ist die Innseite mit einem weichen Vlies bedeckt.

Modell 166 73 66 in cognac

100% Polyurethan



166 73 66 |
cognac

145 *Vorbinder* / 75 x 45 cm



145 16 31 | navy



145 16 50 | bordeaux



145 16 65 | toffee



- Mit durchgehenden Stoffbändern in Kontrastfarbe
- Aufgesetzte Tasche

Tasche: ca. B 30 x H 20 cm

Modell 145 16 in 3 Farben

100% Baumwolle

Grammatur: 290 g/m²

Pflegehinweis:

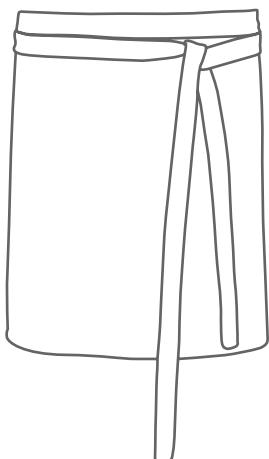

146

Latzschürze / 75 x 100 cm



146 16 31 |
navy



146 16 50 |
bordeaux



146 16 65 |
toffee

- Verstellbares Nackenband durch 2 Metallösen
- Stoffbänder in Kontrastfarbe
- Aufgesetzte Tasche

Tasche: ca. B 30 x H 20 cm

Modell 146 16 in 3 Farben

100% Baumwolle

Grammatur: 290 g/m²

Pflegehinweis:     

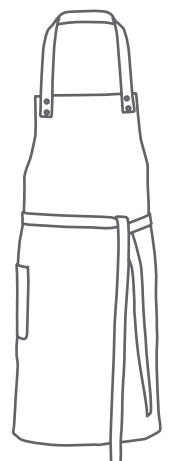

130 Vorbinder / 75 x 45 cm



130 14 17 |
silvergray

130 14 19 |
graphit

130 14 31 |
navy



130 14 77 |
olive

130 14 50 |
bordeaux



- Mit durchgehenden Stoffbändern
- Aufgesetzte Tasche mit 3 Fächern und Kontrastnähten

Tasche: ca. B 30 x H 19 cm

Modell 130 14 in 5 Farben

100% Baumwolle

Grammatur: 290 g/m²

Pflegehinweis:

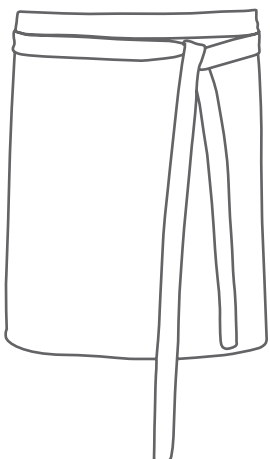

131 Latzschürze | 75 x 100 cm



131 14 17 |
silvergrey



131 14 19 |
graphit



131 14 31 |
navy



131 14 77 |
olive



131 14 50 |
bordeaux

- Verstellbares Nackenband durch Metallöse
- Aufgesetzte Tasche mit 4 Fächern, Nieten, Kontrastnähten und Kunstlederapplikation

Tasche: ca. B 46 x H 25 cm

Modell 131 14 in 5 Farben

100% Baumwolle

Grammatur: 290 g/m²

Pflegehinweis:

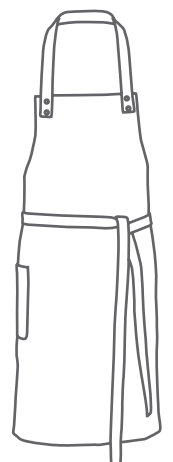



DENIM-STYLES

Anfänglich für die Herstellung von robusten Arbeitshosen verwendet, wurde Denim für die junge Generation schnell zum Must-Have, um gegen die Konventionen der Eltern zu rebellieren. Bis heute hat Denim seine Faszination nicht verloren und bereichert unsere Modeindustrie in allen Formen und Farben.

Alle Artikel aus unserer neuen Strong-Collection lassen sich hervorragend zu ihrem Style kombinieren und setzen mit ihrem zeitlosen Look Akzente.

283 Latzschürze / 70 x 80 cm

NEW



- Mit Kreuzbindung im Rücken
- Nackenband mit Karabiner
- PU-Leder-Verzierung
- 5 aufgesetzte Taschen

Tasche: ca. B 7 x H 18,5 cm

Tasche: ca. B 10,5 x H 10 cm

Tasche: ca. B 15,5 x H 21 cm

Tasche: ca. B 10,5 x H 10 cm

Tasche: ca. B 17 x H 10 cm

Modell 283 07 31 in navy

100% Baumwolle

Grammatur: 340 g/m²

Pflegehinweis:



283 07 31 |
navy



253 Latzschürze | 70 x 86 cm

NEW

- Mit Baumwollkordel verstellbar
- Verstärkte Ösen
- Leichtes Gewebe im maritimen Look
- 2 aufgesetzte Taschen, Nieten

Tasche: ca. B 16 x H 18 cm

Modell 253 91 31 in Nadelstreifen

100% Baumwolle

Grammatur: 180 g/m²

Pflegehinweis:     



253 91 31 |
navy

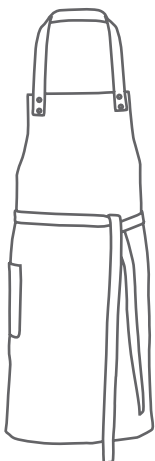

237 Latzschürze / 68 x 85 cm

NEW



- Nackenband aus PU und verstellbar mit Gürtelschnalle
- Bindegürtel aus Stoff
- Aufgesetzte Tasche mit 2 Fächern

Tasche: ca. B 41 x H 18,5 cm

Modell 237 33 34 in Nadelstreifen

100% Baumwolle

Grammatur: 350 g/m²

Pflegehinweis:     



237 33 34 |
light blue

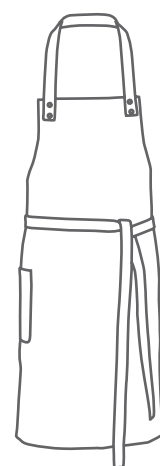

- Mit Bänder in Velour-Optik verstellbar
- 3 aufgesetzte Taschen

Tasche 1: ca. B 23 x H 19 cm
 Tasche 2: ca. B 23 x H 19 cm
 Tasche 3: ca. B 18 x H 12 cm

Modell 257 42 31 in navy | Chambray look
 100% Baumwolle
 Grammatik: 170 g/m²

Pflegehinweis:     

257 *Vorbinder* | 80 x 55 cm

NEW



257 42 31 |
navy

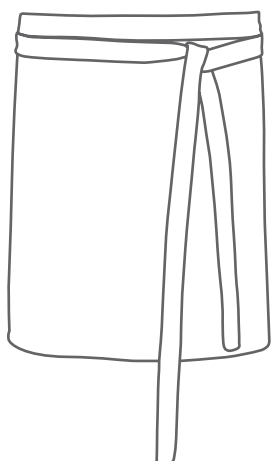

258 Vorbinder / 40 x 30 cm

NEW



- Verstellbar mit Kunststoff-Klippverschluss
- 78 cm - 106 cm
- 3 aufgesetzten Taschen

Tasche 1: ca. B 36 x H 19 cm

Tasche 2: ca. B 12 x H 14 cm

Tasche 3: ca. B 12 x H 14 cm

Modell 258 42 31 in navy | Chambray look

100% Baumwolle

Grammatur: 170 g/m²

Pflegehinweis:



258 42 31 |
navy



254

Latzschürze | 70 x 80 cm

NEW

- Nackenband verstellbar mit 4 Druckknöpfen
- Verstellbare Bänder
- 3 aufgesetzte Taschen, Nieten

Tasche 1: ca. B 15 x H 19 cm

Tasche 2: ca. B 30 x H 19 cm

Tasche 3: ca. B 16 x H 11 cm

Modell 254 42 31 in navy | Chambray look

100% Baumwolle

Grammatur: 270 g/m²

Pflegehinweis:     



254 42 31 |
navy

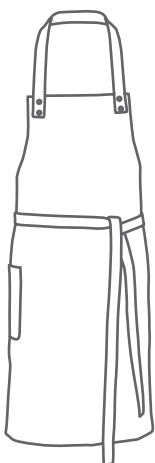

256 Latzschürze | 70 x 81 cm

NEW



- Nackenband verstellbar mit Metallschnalle
- Bänder in Velours-Optik
- 4 aufgesetzten Taschen

Tasche 1: ca. B 8 x H 13 cm

Tasche 2: ca. B 23 x H 19 cm

Tasche 3: ca. B 23 x H 19 cm

Tasche 3: ca. B 18 x H 12 cm

Modell 256 42 31 in navy | Chambray look

100% Baumwolle

Grammatur: 270 g/m²

Pflegehinweis:     



256 42 31 |
navy

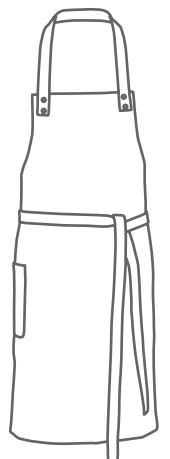

295

Latzschürze | 70 x 85 cm

NEW

- Nackenband verstellbar durch Schiebepstopper,
- Aufgesetzte Tasche mit 2 Fächern
- Bindegürtel aus Stoff

Tasche 1: ca. B 40 x H 19 cm

Modell 295 12 31 in Nadelstreifen

100% Baumwolle

Grammatur: 250 g/m²

Pflegehinweis:     



295 12 31 |
navy

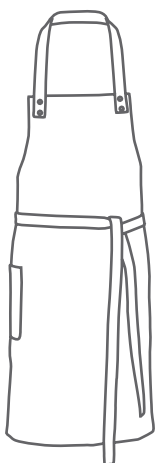

296 Latzschürze | 70 x 80cm

NEW



- Nackenband verstellbar mit Druckknöpfen
- 2 aufgesetzte Taschen mit Nieten
- Hängeschlaufe für z.B. Geschirrtücher
- Bindegürtel aus Stoff

Tasche 1: ca. B 30 x H 18 cm

Tasche 2: ca. B 11 x H 22 cm

Modell 296 34 31

100% Baumwolle

Grammatur: 340 g/m²

Pflegehinweis:     



296 34 31 |
navy



- Mit durchgehenden Stoffbändern
- Aufgesetzte Tasche auf ganzer Schürzenbreite mit 3 Fächern in Kontrastfarbe
- Exner-Label am Saum

Tasche 1: ca. B 80 x H 20 cm

Modell 134 17 31

100% Baumwolle

Grammatur: 290 g/m²

Pflegehinweis:     



134 17 31 | navy

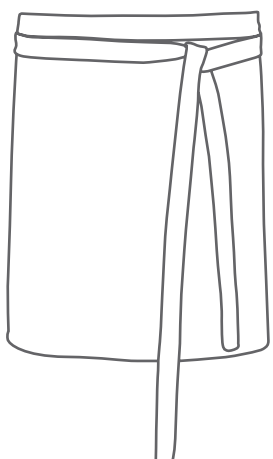

127 Latzschürze | 75 x 100 cm



- Mit durchgehenden Stoffbändern aufgesetzte Tasche mit 2 Fächern in Kontrastfarbe
- Nackenband mit D-Ring verstellbar
- Exner-Label am Saum

Tasche 1: ca. B 40 x H 18 cm

Modell 127 17 31
100% Baumwolle
Grammatur: 290 g/m²

Pflegehinweis:     



127 17 31 |
navy

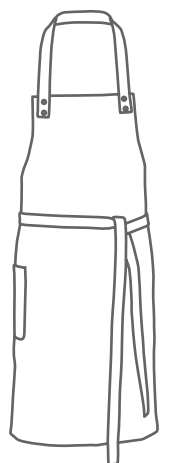

128 Vorbinder / 80 x 45 cm



128 07 24 |
black denim



128 07 31 |
navy



- Mit durchgehenden Stoffbändern
- Aufgesetzte Tasche mit 2 Fächern in Kontrastfarbe

Tasche: ca. B 40 x H 18 cm

Modell 128 07 in 2 Farben

100% Baumwolle

Grammatur: 180 g/m²

Pflegehinweis:

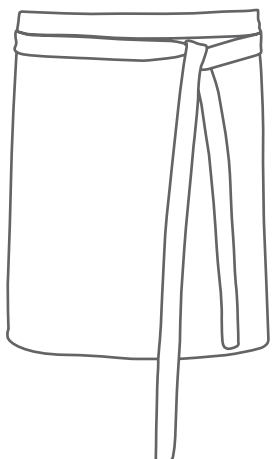

129 Latzschürze | 75 x 100cm



129 07 24 |
black denim



129 07 31 |
navy

- Tunnelbänder
- Aufgesetzte Tasche mit 2 Fächern

Tasche: ca. B 38 x H 19 cm

Modell 129 07 in 2 Farben

100% Baumwolle

Grammatur: 180 g/m²

Pflegehinweis:

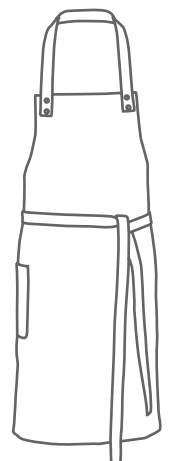



136 18 19 |
graphit



136 18 31 |
navy

- Mit durchgehenden Stoffbändern
- Aufgesetzte Tasche mit 2 Fächern in Kontrastfarbe
- Feine Nadelstreifen
- Exner-Label am Saum

Tasche: ca. B 40 x H 18 cm

Modell 136 18 in 2 Farben

65% Baumwolle 35% Polyester

Grammatur: 260 g/m²

Pflegehinweis:

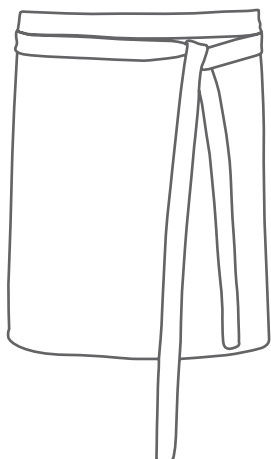

137*Latzschürze* | 75 x 100cm137 18 19 |
graphit137 18 31 |
navy

- Tunnelbänder
- Mit durchgehenden Stoffbändern
- Aufgesetzte Tasche mit 2 Fächern
- Feine Nadelstreifen
- Exner-Label am Saum

Tasche: ca. B 40 x H 18 cm

Modell 137 18 in 2 Farben

65% Baumwolle 35% Polyester

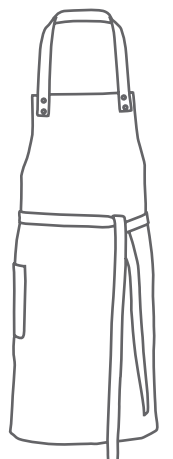
Grammatur: 260 g/m²Pflegehinweis:     



188 08 31 |
navy



189 08 31 |
navy

- Bindegürtel verstellbar mit Karabiner und Dornschnelle
- D-Ring
- Aufgesetzte Tasche

Tasche: ca. B 21 x H 18 cm

Modell 188 08 31 | 80 x 45 cm

63% Baumwolle 35% Polyester 2% Elasthan
Grammatur: 295 g/m²

Pflegehinweis:

Modell 189 08 31 | 80 x 75 cm

63% Baumwolle 35% Polyester 2% Elasthan
Grammatur: 295 g/m²

Pflegehinweis:

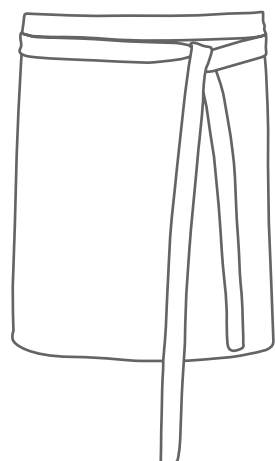

Latzschürze



190 08 31 |
navy



191 08 31 |
navy

- Nackenband verstellbar mit Schiebepstopper
- Halsschutz
- Bindegürtel verstellbar mit Karabiner und Dornschnelle, D-Ring
- 2 aufgesetzte Taschen, eine Tasche mit 2 Fächern

Tasche: ca. B 10 x H 13 cm

Tasche: ca. B 37 x H 20 cm

Modell 190 08 31 | 60 x 70 cm

63% Baumwolle 35% Polyester 2% Elasthan
Grammatur: 295 g/m²

Pflegehinweis:    

Modell 191 08 31 | 100 x 80 cm

63% Baumwolle 35% Polyester 2% Elasthan
Grammatur: 295 g/m²

Pflegehinweis:    

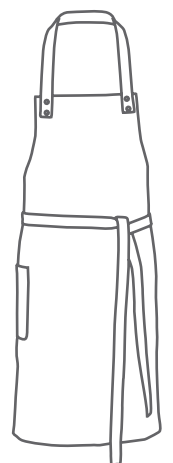



192 09 30 |
royal blue



193 09 30 |
royal blue



194 09 30 |
royal blue



195 09 30 |
royal blue

- Bindegürtel verstellbar mit Karabiner und Dornschnelle, D-Ring
- Aufgesetzte Tasche mit 2 Fächern und mit farblich abgesetzten Taschenabschluss, Nieten

Tasche: ca. B 34 x H 20 cm

Pflegehinweis:    

Modell 192 09 30 | 80 x 45 cm
100% Baumwolle
Grammatur: 295 g/m²

Modell 193 09 30 | 80 x 75 cm
100% Baumwolle
Grammatur: 295 g/m²

Modell 194 09 30 | 60 x 70 cm
100% Baumwolle
Grammatur: 295 g/m²

Modell 195 09 30 | 100 x 75 cm
100% Baumwolle
Grammatur: 295 g/m²





T-Shirt: 990 13 10 | **Vorbinder:** 257 42 31 | **Latzschürze:** 256 42 31
Kochjacke: 222 20 10



182 07 20 |
black



183 07 20 |
black

- Bindegürtel verstellbar mit Karabiner und Dornschnelle, D-Ring
- Aufgesetzte Tasche mit 2 Fächern und mit farblich abgesetzten Taschenabschluss

Tasche: ca. B 37 x H 20 cm

Pflegehinweis:    

Modell 182 07 20 | 80 x 45 cm
100% Baumwolle
Grammatur: 190 g/m²

Modell 183 07 20 | 80 x 75 cm
100% Baumwolle
Grammatur: 190 g/m²

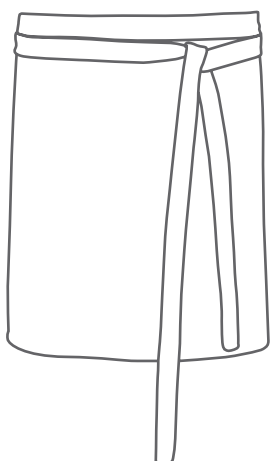

Latzschürze



186 07 20 |
black



185 07 20 |
black

- Nackenband verstellbar mit SchiebenschlieÙe, Halsschutz
- Bindegürtel verstellbar mit Karabiner und DornschieÙe, D-Ring
- Aufgesetzte Tasche mit 2 Fächern und mit farblich abgesetzten Taschenabschluss

Tasche: ca. B 21 x H 18 cm

Tasche: ca. B 21 x H 18 cm

Pflegehinweis:    

Modell 185 07 20 | 75 x 75 cm

100% Baumwolle

Grammatur: 190 g/m²

Modell 186 07 20 | 75 x 100 cm

100% Baumwolle

Grammatur: 190 g/m²



- Einheitsgröße
- Gesamtlänge: 92,5 cm
- Breite: 5 cm

Modell 107 11 in 2 Farben
100% Baumwolle
Grammatur: 230 g/m²

Pflegehinweis:

Modell 107 15 10 in weiß
100% Baumwolle
Grammatur: 230 g/m²

Pflegehinweis:

Modell 107 20 in 18 Farben
65% Polyester 35% Baumwolle
Grammatur: 220 g/m²

Pflegehinweis:

913 Krawatte mit Knoten

- Vorgebundene Krawatte mit Knoten
- Verstellbare Weite
- Länge inkl. Knoten: 48,5 cm, Breite: 8 cm

Modell 913 70 20 in schwarz
100% Polyester

Pflegehinweis:    



913 70 20 |
schwarz

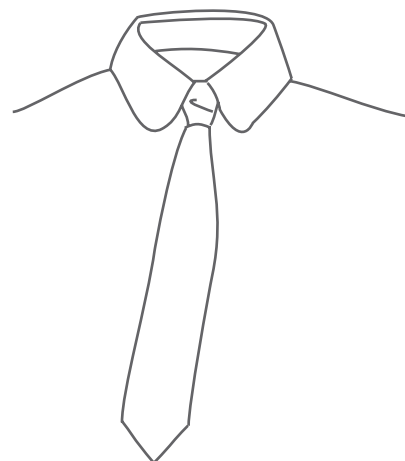

914

Krawatten



914 11 09 |
Nadelstreifen



914 20 10 |
weiß



914 20 17 |
silbergrau



914 20 19 |
graphit



914 20 30 |
royal blue



914 20 31 |
navy



914 20 70 |
flaschengrün



914 20 60 |
gelb



914 20 45 |
terracotta



914 20 40 |
rot



914 20 50 |
bordeaux



914 20 65 |
toffee



• Krawattenbreite: 9,8 cm

Modell 914 11 in Nadelstreifen

100% Baumwolle
Grammatur: 230 g/m²

Pflegehinweis:

Modell 914 20 in 11 Farben

65% Polyester 35% Baumwolle
Grammatur: 220 g/m²

Pflegehinweis:

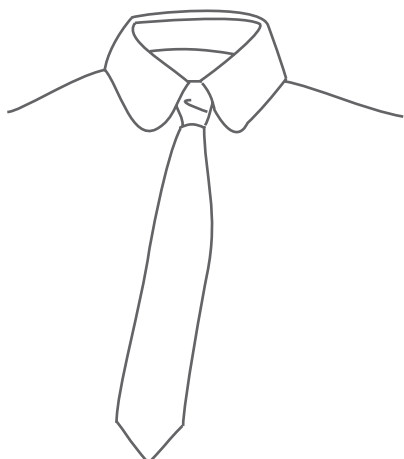



- Verstellbar
- Einheitsgröße

Modell 911 70 20 in schwarz
100% Polyester

Pflegehinweis:    

- Verstellbar
- Einheitsgröße
- Im Karton

Modell 912 70 20 in schwarz
100% Polyester

Pflegehinweis:    



911 70 20 | 912 70 20
schwarz



912 53 25 |
silber/schwarz



912 53 26 |
silber/schwarz



912 53 27 |
weiß/rot



912 53 28 |
schwarz/grau



912 53 62 |
gold/braun

- Verstellbar
- Einheitsgröße
- Im Karton

Modell 912 53 in 5 Farben
100% Polyester

Pflegehinweis:    

115 Base Cap



115 11 08 |
Pepita



115 11 09 |
Nadelstreifen



115 15 10 |
weiß



115 20 17 |
silbergrau



115 20 19 |
graphit



115 20 20 |
schwarz



115 20 30 |
royal blue



115 20 31 |
navy



115 20 98 |
türkis



115 20 70 |
flaschengrün

NEW
COLOR



115 20 77 |
olive



115 20 79 |
lemongreen



115 20 60 |
sonnengelb



115 20 45 |
terracotta



115 20 40 |
rot



115 20 50 |
bordeaux



115 20 33 |
purple



115 20 43 |
hot pink



115 20 61 |
sand



115 20 65 |
toffee

- Verschluss mit Klettband
- 6-Panel Cap
- Sechs gestickte Luftlöcher
- Passend zu allen Schürzen

Modell 115 11 in 2 Farben

100% Baumwolle
Grammatur: 230 g/m²

Pflegehinweis:

Modell 115 15 10 in weiß

100% Baumwolle
Grammatur: 230 g/m²

Pflegehinweis:

Modell 115 20 in 17 Farben

65% Polyester 35% Baumwolle
Grammatur: 220 g/m²

Pflegehinweis:

118 11 09 |
Nadelstreifen118 15 10 |
weiß118 20 17 |
silbergrau118 20 19 |
graphit118 20 20 |
weiß118 20 30 |
royal blue118 20 31 |
navy118 20 98 |
türkis118 20 70 |
flaschengrün118 20 79 |
lemongreen118 20 60 |
sonnengelb118 20 45 |
terracotta118 20 40 |
rot118 20 50 |
bordeaux118 20 43 |
hot pink118 20 33 |
purple118 20 61 |
sand118 20 65 |
toffee

- Ohne Gürtel
- Einheitsgröße
- Zwei Einsteckfächer und ein Stiftfach
- Breite: 15 cm x Höhe: 23,5 cm

Modell 118 11 09 in Nadelstreifen

100% Baumwolle
Grammatur: 230 g/m²

Pflegehinweis:

Modell 118 15 10 in weiß

100% Baumwolle
Grammatur: 230 g/m²

Pflegehinweis:

Modell 118 20 in 16 Farben

65% Polyester 35% Baumwolle
Grammatur: 220 g/m²

Pflegehinweis:



Cuisine

Seite

Cuisine

Damenkochjacken	164 - 169
Kochjacken, langarm	170 - 190
Kochjacken, halbarm	191 - 194
Kochhosen	196 - 198
Kochmützen	200 - 202
Schieber-Mütze	203
Bandanas	204
Schiffchen	205
Multibandana	206
Einweg Mundschutz, Kochmützen	207 - 208
Haarnetz	208
Halstücher	210
Küchentücher	211 - 213
Kugelknöpfe	214 - 219

Kinderkochbekleidung

Kochjacke	220
Kugelknöpfe - bunt	220
Kochmütze	220
Latzschürzen	221 - 223



100 20 77



102 20 77



106 20 77



Und
vieles
mehr...



106 20 77

106 20 77

106 20 77

olive

214

Damenkochjacke

214 15 10 |
weiß214 20 20 |
schwarz214 20 43 |
hot pink

- Langarm
- 2-reihig
- 5-Loch-Knopfreihe
- Leicht tailliert geschnitten
- Ärmel mit doppeltem Umschlag
- Stehkragen
- Armtasche (ca. B 9,5 cm x H 14 cm)
- **Ohne Kugelknöpfe**

Modell 214 15 10 in weiß

100% Baumwolle

Grammatur: 230 g/m²

Pflegehinweis:

Modell 214 20 in 2 Farben

65% Polyester 35% Baumwolle

Grammatur: 220 g/m²

Pflegehinweis:

XS S M L XL 2XL 3XL 4XL

219

Damenkochjacke

219 20 40 |
rot219 20 33 |
purple219 20 79 |
lemongreen219 20 43 |
hot pink219 20 98 |
türkis

- Langarm
- 2-reihig
- 5-Loch-Knopfreihe
- Leicht tailliert geschnitten
- Ärmel mit doppeltem Umschlag
- Manschette mit Paspelierung in Kontrastfarbe
- Stehkragen
- Armtasche (ca. B 10,5 cm x H 14 cm)
- **Ohne Kugelknöpfe**

Modell 219 20 in 5 Farben

65% Polyester 35% Baumwolle

Grammatur: 220 g/m²

Pflegehinweis:



XS S M L XL 2XL 3XL 4XL

229

Damenkochjacke

NEW



229 42 31 |
navy

- Langarm
- Verdeckte Druckknopfleiste
- Leicht tailliert geschnitten
- Ärmel mit doppeltem Umschlag
- Stehkragen
- 2 Ärmeltaschen, 1 Armtasche in 2 Fächer unterteilt (ca. B 9 cm x H 13 cm)

Modell 229 42 31 in navy | Chambray look
100% Baumwolle
Grammatur: 170 g/m²

Pflegehinweis:     

XS S M L XL 2XL 3XL 4XL

Love Denim 



231

Damenkochjacke

NEW



231 42 31 |
navy

- Halbarm
- Verdeckte Druckknopfleiste
- Leicht tailliert geschnitten
- Stehkragen
- 2 Ärmeltaschen, 1 Armtasche in 2 Fächer unterteilt (ca. B 9 cm x H 13 cm)

Modell 231 42 31 in navy | Chambray look
100% Baumwolle
Grammatur: 170 g/m²

Pflegehinweis:     

XS S M L XL 2XL 3XL 4XL

226

Kochjacke Parkastyle

NEW

226 20 10 |
weiß226 20 19 |
graphit226 20 20 |
schwarz226 20 77 |
olive226 20 61 |
sand

- Langarm
- Verdeckte Druckknopfleiste
- Trapezform
- Ärmel mittels Lasche zum Hochbinden
- 4 aufgesetzte Taschen
- Stehkragen
- Verstellbares Hüftband
- Schulterklappen
- Armtasche (ca. B 9 cm x H 14 cm)

Modell 226 20 in 5 Farben

65% Polyester 35% Baumwolle
Grammatur: 220 g/m²

Pflegehinweis:



XS S M L XL 2XL 3XL 4XL 5XL



226



227*Kochjacke Westernstyle***NEW**227 20 10 |
weiß227 20 19 |
graphit227 20 20 |
schwarz227 59 30 |
royal blue

- Langarm
- 1-reihige Druckknopfleiste
- Trapezform
- Ärmel mittels Lasche zum Hochbinden
- 2 aufgesetzte Taschen
- Stehkragen
- Armtasche (ca. B 9 cm x H 14 cm)

Modell 227 59 30 in royal blue

78% Baumwolle 22% Elasthan
Grammatur: 295 g/m²

Pflegehinweis:

Modell 227 20 in 3 Farben

65% Polyester 35% Baumwolle
Grammatur: 220 g/m²

Pflegehinweis:

XS S M L XL 2XL 3XL 4XL 5XL

227

Kochjacke Westernstyle

NEW



XS S M L XL 2XL 3XL 4XL 5XL

222

Kochjacke Bikerstyle

222 20 10 |
weiß222 20 19 |
graphit222 20 20 |
schwarz

- Langarm
- 1-reihige Druckknopfleiste
- Trapezform
- Ärmel mittels Lasche zum Hochbinden
- Schulterklappen
- Stehkragen
- Innenliegende Brustleistentasche
- Armtasche (ca. B 9 cm x H 14 cm)

Modell 222 20 in 3 Farben

65% Polyester 35% Baumwolle

Grammatur: 220 g/m²

Pflegehinweis:

XS S M L XL 2XL 3XL 4XL 5XL

225

Kochjacke im Bikerstyle

225 20 10 |
weiß225 20 19 |
graphit225 20 20 |
schwarz225 59 30 |
royal blue

- Langarm
- 1-reihige Druckknopfleiste
- Trapezform
- Ärmel mittels Lasche zum Hochbinden
- Innenliegende Brustleistentasche
- Stehkragen
- Armtasche (ca. B 8 cm x H 14 cm)

Modell 225 59 30 in royal blue

78% Baumwolle 22% Elasthan
Grammatur: 295 g/m²

Pflegehinweis:

Modell 225 20 in 3 Farben

65% Polyester 35% Baumwolle
Grammatur: 220 g/m²

Pflegehinweis:

XS S M L XL 2XL 3XL 4XL 5XL

228

Kochjacke Denim

NEW



228 42 31 |
navy

- Langarm
- Verdeckte Druckknopfleiste
- Ärmel mit doppeltem Umschlag
- Stehkragen
- 2 Ärmeltaschen, 1 Armtasche in 2 Fächer unterteilt (ca. B 9 cm x H 13 cm)

Modell 228 42 31 in navy | Chambray look

100% Baumwolle

Grammatur: 170 g/m²

Pflegehinweis:     



XS S M L XL 2XL 3XL 4XL 5XL

230

Kochjacke Denim

NEW



230 42 31 |
navy

- Halbarm
- Verdeckte Druckknopfleiste
- Ärmel mit doppeltem Umschlag
- Stehkragen
- 2 Ärmeltaschen, 1 Armtasche in 2 Fächer unterteilt (ca. B 9 cm x H 13 cm)

Modell 230 42 31 in navy | Chambray look
100% Baumwolle
Grammatur: 170 g/m²

Pflegehinweis:     

XS S M L XL 2XL 3XL 4XL 5XL

199 Kochjacke - Basic

- Langarm
- 2-reihig
- 6-Loch-Knopfreihe
- Trapezform
- Stehkragen
- Ärmel mit doppeltem Umschlag
- Innenliegende Brustleistentasche
- Armtasche (B 9 cm x H 12 cm)
- **Ohne Kugelknöpfe.**

Modell 199 10 10 in weiß

100% Baumwolle
Grammatur: 190 g/m²

Pflegehinweis:     

Modell 200 15 10 in weiß

100% Baumwolle
Grammatur: 230 g/m²

Pflegehinweis:     



199 10 10 | 200 15 10
weiß



Art. 200 15 10: 38 bis 74, 88 bis 110, 22 bis 30

XS S M L XL 2XL 3XL 4XL 5XL

200

Kochjacke

200 20 10 |
weiß200 20 17 |
silbergrau200 20 19 |
graphit200 20 20 |
schwarz200 20 40 |
rot200 20 50 |
bordeaux200 20 61 |
sand200 20 65 |
toffee

- Langarm
- 2-reihig
- 6-Loch-Knopfreihe
- Trapezform
- Stehkragen
- Ärmel mit doppeltem Umschlag
- Innenliegende Brustleistentasche
- Armtasche (B 9 cm x H 12cm)
- **Ohne Kugelknöpfe.**

Modell 200 20 in 8 Farben

65% Polyester 35% Baumwolle

Grammatur: 220 g/m²

Pflegehinweis:

XS S M L XL 2XL 3XL 4XL 5XL

10

20

+ 6XL

203*Kochjacke mit Paspel*203 15 20 |
schwarz203 15 30 |
royal blue203 15 31 |
navy203 15 50 |
bordeaux203 15 70 |
flaschengrün

- Langarm
- 2-reihig
- 6-Loch-Knopfreihe
- Trapezform
- Stehkragen
- Ärmel mit doppeltem Umschlag
- Innenliegende Brustleistentasche
- Stehkragen und Manschette mit Paspelierung in Kontrastfarbe
- Armtasche (B 9 cm x H 12 cm)
- **Ohne Kugelknöpfe**

Modell 203 15 in 5 Farben

100% Baumwolle

Grammatur: 220 g/m²

Pflegehinweis:

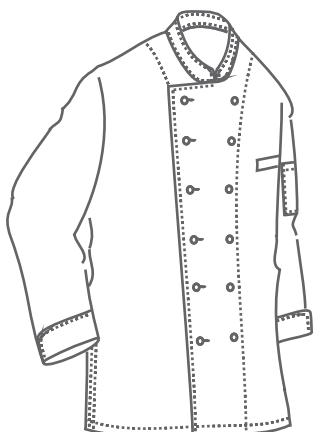

Art. 203 15 20: 38 bis 74, 90 bis 110

XS S M L XL 2XL 3XL 4XL 5XL

207 Kochjacke mit Paspel



207 20 10 | weiß



207 20 17 | silbergrau



207 20 33 | purple



207 20 40 | rot



207 20 79 | lemongreen

- Langarm
- 2-reihig
- 6-Loch-Knopfreihe
- Trapezform
- Stehkragen
- Ärmel mit doppeltem Umschlag
- Innenliegende Brustleistentasche
- Stehkragen und Manschette mit Paspelierung in Kontrastfarbe
- Armtasche (B 9 cm x H 12 cm)
- **Ohne Kugelknöpfe**

Modell 207 20 in 5 Farben

65% Polyester 35% Baumwolle
Grammatur: 220 g/m²

Pflegehinweis:

XS S M L XL 2XL 3XL 4XL 5XL

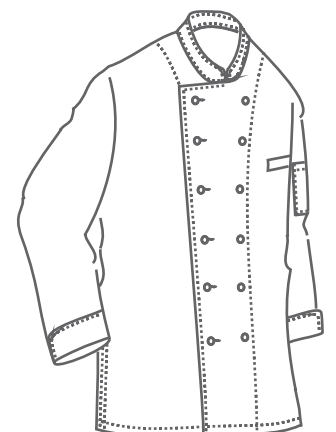

208

Kochjacke mit Paspel

- Langarm
- 2-reihig
- 6-Loch-Knopfreihe
- Trapezform
- Stehkragen
- Ärmel mit doppeltem Umschlag
- Innenliegende Brustleistentasche
- Armtasche (B 9 cm x H 12 cm)
- **Ohne Kugelknöpfe**

Modell 208 20 17 in silbergrau
65% Polyester 35% Baumwolle
Grammatur: 220 g/m²

Pflegehinweis:     



208 20 17 |
schwarz

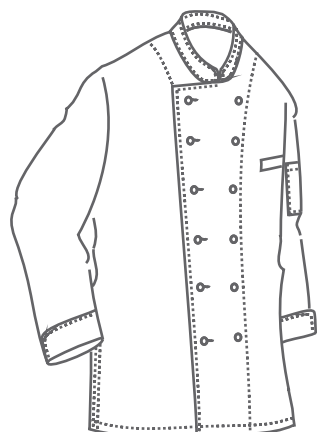

XS S M L XL 2XL 3XL 4XL 5XL

210 Kochjacke mit Paspel



- Langarm
- 2-reihig
- 6-Loch-Knopfreihe
- Trapezform
- Stehkragen
- Ärmel mit doppeltem Umschlag
- Innenliegende Brustleistentasche
- Armtasche (B 9 cm x H 12 cm)
- Ohne Kugelknöpfe

Modell 210 20 61 in toffee

65% Polyester 35% Baumwolle

Grammatur: 220 g/m²

Pflegehinweis:     



210 20 61 |
sand

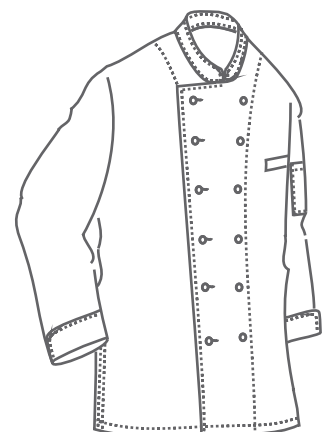

XS S M L XL 2XL 3XL 4XL 5XL

220

Kochjacke

220 20 10 |
weiß220 20 17 |
silbergrau220 20 19 |
graphit220 20 33 |
purple220 20 40 |
rot220 20 79 |
lemongreen

- Langarm
- 2-Wege-Reißverschluss aus Metall
- Trapezform
- Stehkragen
- Ärmel mit doppeltem Umschlag
- Innenliegende Brustleistentasche
- Stehkragen und Manschette mit Paspelierung in Kontrastfarbe
- Armtasche (B 9 cm x H 12 cm)

Modell 220 20 in 6 Farben

65% Polyester 35% Baumwolle
Grammatur: 220 g/m²

Pflegehinweis:



XS S M L XL 2XL 3XL 4XL 5XL



221

Kochjacke



- Langarm
- 2-Wege-Reißverschluss aus Metall
- Trapezform
- Stehkragen
- Ärmel mit doppeltem Umschlag
- Innenliegende Brustleistentasche
- Stehkragen und Manschette mit Paspelierung in Kontrastfarbe
- Armtasche (B 9 cm x H 12 cm)

Modell 221 20 20

65% Polyester 35% Baumwolle

Grammatur: 220 g/m²

Pflegehinweis:

221 20 20 |
schwarz

XS S M L XL 2XL 3XL 4XL 5XL

223

Kochjacke

223 20 10 |
weiß223 20 19 |
graphit223 20 20 |
schwarz

- Langarm
- 2-Wege-Reißverschluss aus Metall
- Trapezform
- Stehkragen
- Ärmel mit doppeltem Umschlag
- Innenliegende Brustleistentasche
- Armtasche (B 9 cm x H 12 cm)

Modell 223 20 in 3 Farben

65% Polyester 35% Baumwolle
Grammatur: 220 g/m²

Pflegehinweis:



XS S M L XL 2XL 3XL 4XL 5XL



215 Kochjacke



- Langarm
- Verdeckte Druckknopfleiste
- Trapezform
- Stehkragen
- Ärmel mit doppeltem Umschlag
- Innenliegende Brustleistentasche
- Stehkragen und Manschette mit Paspelierung in Kontrastfarbe
- Armtasche (B 9 cm x H 12 cm)

Modell 215 15 20

100% Baumwolle

Grammatur: 230 g/m²

Pflegehinweis:



215 15 20 |
Paspel in schwarz

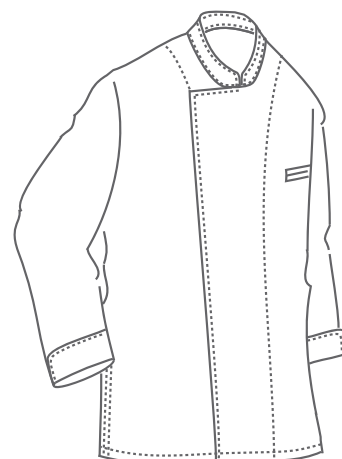

XS S M L XL 2XL 3XL 4XL 5XL

212

Kochjacke

212 20 17 |
weiß212 20 40 |
rot212 20 50 |
bordeaux

- Langarm
- Verdeckte Druckknopfleiste
- Trapezform
- Stehkragen
- Ärmel mit doppeltem Umschlag
- Innenliegende Brustleistentasche
- Stehkragen und Manschette mit Paspelierung in Kontrastfarbe
- Armtasche (B 9 cm x H 12 cm)

Modell 212 20 in 3 Farben

65% Polyester 35% Baumwolle

Grammatur: 220 g/m²

Pflegehinweis:



XS S M L XL 2XL 3XL 4XL 5XL



216 Kochjacke



216 15 10 |
weiß



216 20 20 |
schwarz

- Langarm
- Verdeckte Druckknopfleiste
- Trapezform
- Stehkragen
- Ärmel mit doppeltem Umschlag
- Innenliegende Brustleistentasche
- Armtasche (B 9cm x H 12cm)

Modell 216 15 10 in weiß

100% Baumwolle
Grammatur: 230 g/m²

Pflegehinweis:

Modell 216 20 20 in schwarz

65% Polyester 35% Baumwolle
Grammatur: 220 g/m²

Pflegehinweis:

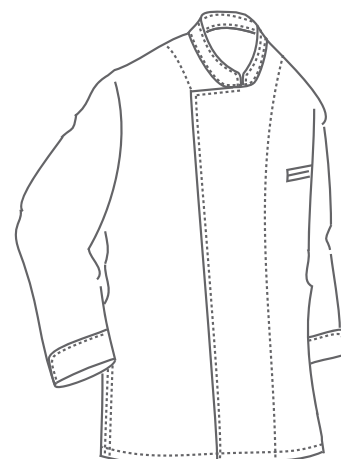

XS S M L XL 2XL 3XL 4XL 5XL

209

Kochjacke

- Langarm
- Verdeckte Druckknopfleiste
- Trapezform
- Stehkragen
- Ärmel mit doppeltem Umschlag
- Innenliegende Brustleistentasche
- Stehkragen und Manschette mit Paspelierung in Kontrastfarbe
- Armtasche (B 9 cm x H 12 cm)

Modell 209 15 10 in weiß

100% Baumwolle

Grammatur: 230 g/m²

Pflegehinweis:     



209 15 10 |
Paspel in schwarz

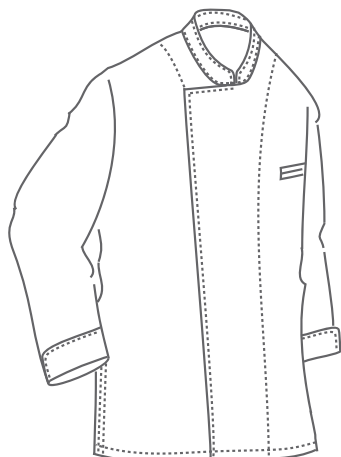

XS S M L XL 2XL 3XL

201 Kochjacke



201 15 10 |
weiß



201 20 20 |
schwarz

- Halbarm
- 2-reihig
- 6-Loch-Knopfreihe
- Trapezform
- Stehkragen
- Innenliegende Brustleistentasche
- Armtasche (B 9 cm x H 12 cm)
- Ohne Kugelknöpfe

Modell 201 15 10 in weiß

100% Baumwolle

Grammatur: 230 g/m²

Pflegehinweis:

Modell 201 20 20 in schwarz

65% Polyester 35% Baumwolle

Grammatur: 220 g/m²

Pflegehinweis:

XS S M L XL 2XL 3XL 4XL 5XL



224

Kochjacke

224 20 10 |
weiß224 20 17 |
silbergrau224 20 19 |
graphit224 20 33 |
purple224 20 40 |
rot

- Halbarm
- 2-reihige Druckknopfleiste
- Trapezform
- Stehkragen
- Innenliegende Brustleistentasche
- Armtasche (B 9 cm x H 12 cm)

Modell 224 20 in 5 Farben

65% Polyester 35% Baumwolle
Grammatur: 220 g/m²

Pflegehinweis:

Code: 0527



XS S M L XL 2XL 3XL 4XL 5XL

211 Kochjacke



XS S M L XL 2XL 3XL 4XL 5XL



211 15 10 |
weiß



211 20 20 |
schwarz

- Halbarm
- Mit 2 asymmetrischen Druckknöpfen
- Trapezform
- Stehkragen
- Innenliegende Brustleistentasche
- Armtasche (B 9 cm x H 12 cm)

Modell 211 15 10 in weiß

100% Baumwolle
Grammatur: 230 g/m²

Pflegehinweis:

Modell 211 20 20 in schwarz

65% Polyester 35% Baumwolle
Grammatur: 220 g/m²

Pflegehinweis:



217 Kochjacke



217 15 20 |
schwarz



217 20 40 |
rot

- Halbarm
- Mit 2 asymmetrischen Druckknöpfen
- Trapezform
- Stehkragen
- Stehkragen und Ärmelabschluss mit Paspelierung in Kontrastfarbe
- Innenliegende Brustleistentasche
- Armtasche (B 9 cm x H 12 cm)

Modell 217 15 20 in weiß

100% Baumwolle
Grammatur: 230 g/m²

Pflegehinweis:

Modell 217 20 40 in schwarz

65% Polyester 35% Baumwolle
Grammatur: 220 g/m²

Pflegehinweis:



XS S M L XL 2XL 3XL 4XL 5XL





Kochjacke: 207 20 10 | Base Cap: 115 20 17 | Kochjacke: 208 20 17
Bistromütze: 112 20 17



350 11 08 |
Pepita



350 20 10 |
weiß



350 20 20 |
schwarz

- 2 Seiten- und 2 Gesäßtaschen
- Sattelnah
- Metallreißverschluss
- Gürtelschlaufen

Modell 350 11 08 in Pepita

100% Baumwolle
Grammatur: 230 g/m²

Größen:
32 bis 56

Pflegehinweis:

Modell 350 20 in 2 Farben

65% Polyester 35% Baumwolle
Grammatur: 220 g/m²

Größen:
32 bis 56

Pflegehinweis:





300 11 08 |
Pepita



300 11 09 |
Nadelstreifen



300 20 10 |
weiß



300 20 20 |
schwarz

- 2 Seiten- und 2 Gesäßtaschen
- Sattelnah
- Metallreißverschluss
- Gürtelschlaufen

Modell 300 11 in 2 Farben

100% Baumwolle
Grammatur: 230 g/m²

Größen:

Art. 300 11 08: 38 bis 74, 90 bis 110, 21 bis 30
Art. 300 11 09: 38 bis 74, 90 bis 110, 24 bis 30

Pflegehinweis:

Modell 300 20 in 2 Farben

65% Polyester 35% Baumwolle
Grammatur: 220 g/m²

Größen:

Art. 300 20 10: 44 bis 74, 90 bis 110
Art. 300 20 20: 38 bis 74, 90 bis 110

Pflegehinweis:

310 Unisex Schlupfhose



310 11 08 |
Pepita



310 11 09 |
Nadelstreifen



310 20 10 |
weiß



310 20 19 |
graphit



310 20 20 |
schwarz



NEW
Color

310 59 30 |
royal blue



- 2 Seiten- und 1 Gesäßtasche (B 14,5 cm x H 17 cm)
- Elastischer Bund mit Tunnelzug und Saum mit Gummizug

Modell 310 11 in 2 Farben

100% Baumwolle
Grammatur: 230 g/m²

Pflegehinweis:

Modell 310 59 30 in royal blue

78% Baumwolle 22% Elasthan
Grammatur: 295 g/m²

Pflegehinweis:

Modell 310 20 in 3 Farben

65% Polyester 35% Baumwolle
Grammatur: 220 g/m²

Pflegehinweis:



XS S M L XL 2XL 3XL 4XL 5XL



T-Shirt: 990 13 10 | **Schlupfhose:** 310 11 08 | **Schlupfhose:** 310 11 09

113

Kochmütze



113 15 10 |
weiß



114 15 10 |
weiß

- Mit Netzstoff
- Einsatz mit Gummiband verstellbar

Modell 113 15 10 in weiß

100% Baumwolle
Grammatur: 230 g/m²

Pflegehinweis:

Modell 114 15 10 in weiß

100% Baumwolle
Grammatur: 230 g/m²

Pflegehinweis:

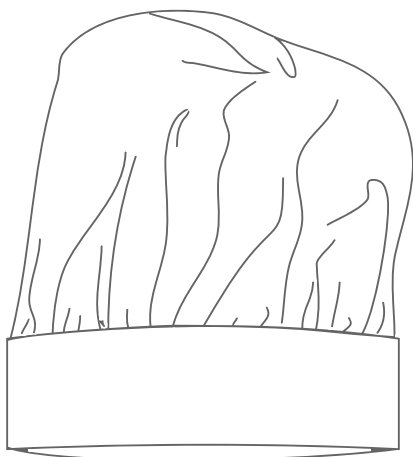

112 11 08 |
Pepita112 11 09 |
Nadelstreifen112 15 10 |
weiß112 20 17 |
silbergrau112 20 20 |
schwarz112 20 40 |
rot112 20 50 |
bordeaux112 20 43 |
hot pink

- 9 cm hoch
- Bistrostil
- Verstellbar mit Klettband
- Einheitsgröße

Modell 112 11 in 2 Farben

100% Baumwolle

Grammatur: 230 g/m²

Pflegehinweis:

Modell 112 15 10 in weiß

100% Baumwolle

Grammatur: 230 g/m²

Pflegehinweis:

Modell 112 20 in 5 Farben

65% Polyester 35% Baumwolle

Grammatur: 230 g/m²

Pflegehinweis:

181*Kochmütze American*181 11 09 |
Nadelstreifen181 15 10 |
weiß181 20 19 |
graphit181 20 20 |
schwarz181 59 30 |
royal blue

- Verstellbar mit Klettverschluss
- Einheitsgröße
- Umfang 63-67 cm

Modell 181 11 09 in Nadelstreifen

100% Baumwolle
Grammatur: 230 g/m²

Pflegehinweis:

Modell 181 15 10 in weiß

100% Baumwolle
Grammatur: 230 g/m²

Pflegehinweis:

Modell 181 20 in 2 Farben

65% Polyester 35% Baumwolle
Grammatur: 220 g/m²

Pflegehinweis:

Modell 181 59 30 in royal blue

78% Baumwolle 22% Elasthan
Grammatur: 295 g/m²

Pflegehinweis:



259

Schieber-Mütze

NEW



259 42 31 |
navy

- Verstellbar mit Metall-Schnalle
- Umfang: Von 52 cm bis 56 cm

Modell 259 42 31 in navy | Chambray look
100% Baumwolle
Grammatur: 270 g/m²

Pflegehinweis:     

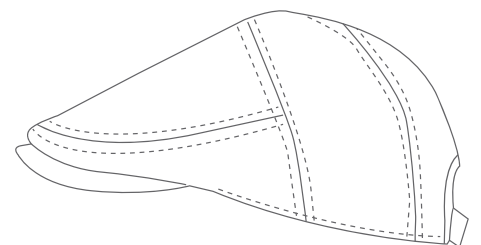
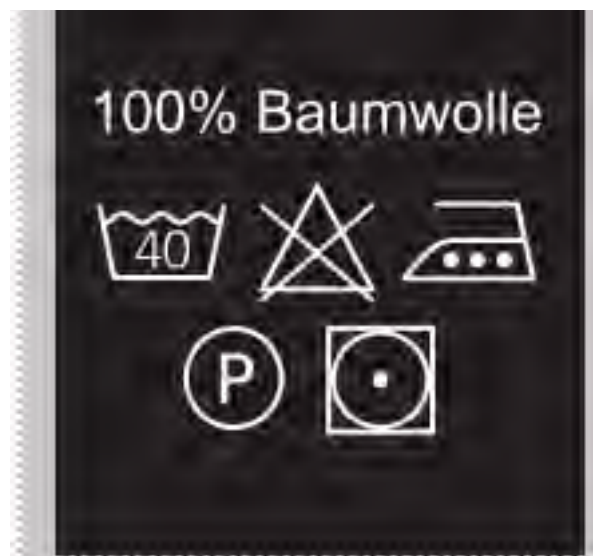

109 11 08 |
Pepita109 11 09 |
Nadelstreifen109 15 10 |
weiß109 20 17 |
silbergrau109 20 19 |
graphit109 20 20 |
schwarz109 20 30 |
royal blue109 20 31 |
navy109 20 70 |
flaschengrün109 20 60 |
gelb109 20 45 |
terracotta109 20 40 |
rot109 20 50 |
bordeaux109 20 61 |
sand109 20 65 |
toffee

- Einheitsgröße

Modell 109 11 in 2 Farben

100% Baumwolle

Grammatur: 230 g/m²

Pflegehinweis:

Modell 109 15 10 in weiß

100% Baumwolle

Grammatur: 230 g/m²

Pflegehinweis:

Modell 109 20 in 12 Farben

65% Polyester 35% Baumwolle

Grammatur: 220 g/m²

Pflegehinweis:

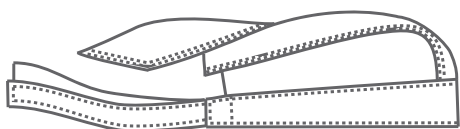

111 11 08 |
Pepita111 11 09 |
Nadelstreifen111 15 10 |
weiß111 20 17 |
silbergrau111 20 19 |
graphit111 20 20 |
schwarz111 20 30 |
royal blue111 20 31 |
navy111 20 70 |
flaschengrün111 20 60 |
gelb111 20 45 |
terracotta111 20 40 |
rot111 20 50 |
bordeaux111 20 61 |
sand111 20 65 |
toffee

- Einheitsgröße
- Verstellbar mit Druckknöpfen

Modell 111 11 in 2 Farben

100% Baumwolle

Grammatur: 230 g/m²

Pflegehinweis:

Modell 111 15 10 in weiß

100% Baumwolle

Grammatur: 230 g/m²

Pflegehinweis:

Modell 111 20 in 12 Farben

65% Polyester 35% Baumwolle

Grammatur: 220 g/m²

Pflegehinweis:

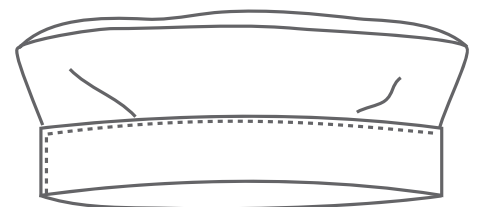



180 *Multibandana*

- Funktionelles Mesh-Strukturmaterial
- Hinten zum Binden
- Einheitsgröße

Modell 180 40 in 9 Farben

100% Polyester
Grammatur: 230 g/m²

Pflegehinweis:    



180 40 08 | Pepita



180 40 122 | Feuer Comic



180 40 127 | Paisley



180 40 121 | Feuer



180 40 120 | Schweiz



180 40 47 | Österreich



180 40 18 | Deutschland

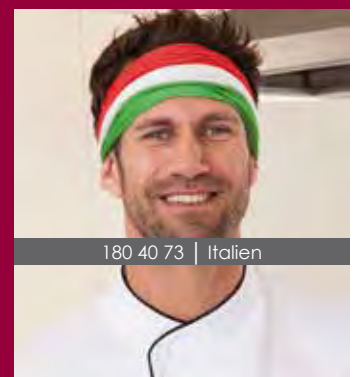

180 40 73 | Italien

265 *Einweg - Kochmütze*

- 1 VE = 10 Stück, individuell verstellbar
- **Flach**

Modell 265 58 10 in weiß | 28 x 30 cm
Papier
Gewicht: 30g

Modell 265 58 20 in schwarz | 28 x 30 cm
Papier
Gewicht: 30g

NEW



266 *Einweg - Kochmütze*

- 1 VE = 10 Stück, individuell verstellbar
- **Flach**

Modell 266 58 10 in weiß | 28 x 25 cm
Papier
Gewicht: 25g
Code: 6420 pro Stück

Modell 266 58 20 in schwarz | 28 x 25 cm
Papier
Gewicht: 25g

NEW



267 *Einweg - Kochmütze*

- 1 VE = 10 Stück, individuell verstellbar
- **Rund**

Modell 267 58 10 in weiß | 28 x 30 cm
Papier
Gewicht: 30g

Modell 267 58 20 in schwarz | 28 x 30 cm
Papier
Gewicht: 30g

NEW



NEW



268 *Einweg - Kochmütze*

- 1 VE = 10 Stück, individuell verstellbar
- **Rund**

Modell 268 58 10 in weiß | 28 x 25 cm
Papier
Gewicht: 25g

Modell 268 58 20 in schwarz | 28 x 25 cm
Papier
Gewicht: 25g

NEW



269 *Einweg - Mundschutz*

- 1 VE = 50 Stück
- Individuell verstellbar mit Gummiband und Nasenbügel
- ohne Glasfasern, hypoallergen
- Sehr geringer Atemwiderstand
- hohe Filterleistung
- 3-lagig

Modell 269 39 10 in weiß | 17,5 x 9,5 cm
Vlies-Stoff

Modell 269 39 20 in schwarz | 17,5 x 9,5 cm
Vlies-Stoff

NEW



298 *Einweg - Haarnetz*

- Einheitsgröße
- Mit Gummiband
- 1 VE = 100 Stück

Modell 298 79 10 in weiß
Polypropylen
Gewicht: 2g

Modell 298 79 20 in schwarz
Polypropylen
Gewicht: 2g

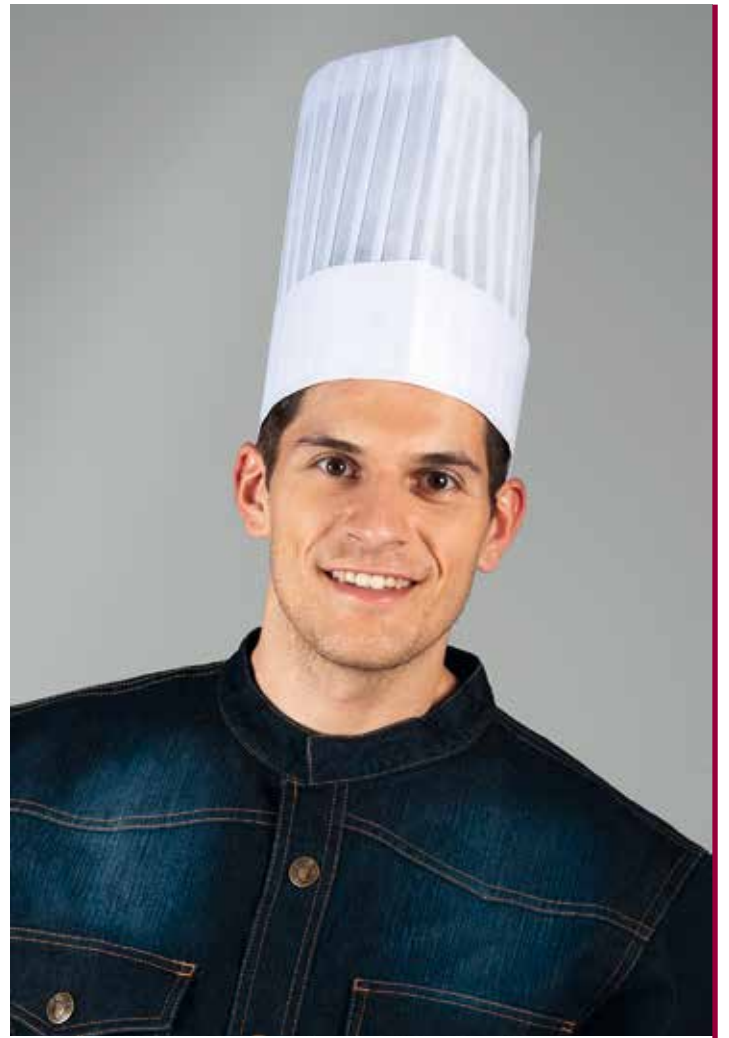



108 11 09 |
Nadelstreifen



108 10 10 |
weiß



108 15 10 |
weiß



108 20 17 |
silbergrau



108 20 19 |
graphit



108 20 20 |
schwarz



108 20 30 |
royal blue



108 20 31 |
navy



108 20 98 |
türkis



108 20 70 |
flaschengrün



108 20 77 |
olive

NEW
Color



108 20 79 |
lemongreen



108 20 60 |
gelb



108 20 45 |
terracotta



108 20 40 |
rot



108 20 50 |
bordeaux



108 20 33 |
purple



108 20 43 |
hot pink



108 20 61 |
sand



108 20 65 |
toffee



- Breite/Länge 115 x 75 x 75 cm

Modell 108 11 09 in Nadelstreifen

100% Baumwolle
Grammatur: 230 g/m²

Pflegehinweis:

Modell 108 10 10 in weiß

100% Baumwolle
Grammatur: 230 g/m²

Pflegehinweis:

Modell 108 20 in 17 Farben

65% Polyester 35% Baumwolle
Grammatur: 220 g/m²

Pflegehinweis:

Modell 108 15 10 in weiß

100% Baumwolle
Grammatur: 230 g/m²

Pflegehinweis:

150 *Küchentücher*

- 1 VE = 5 Stück
- Größe: 50 x 70 cm

Modell 150 17 37
100% Baumwolle
Grammatur: 100 g/m²

Pflegehinweis:     

Modell 150 18 99
50% Leinen 50% Baumwolle
Grammatur: 90 g/m²

Pflegehinweis:     



150 17 37 |
weiß/blau



150 18 99 |
weiß/rot

151 *Küchentücher*

- 1 VE = 5 Stück
- Größe: 60 x 80 cm

Modell 151 25 99
50% Baumwolle 50% Leinen
Grammatur: 80 g/m²

Pflegehinweis:     

Modell 151 19 10
100% Leinen
Grammatur: 80 g/m²

Pflegehinweis:     



151 25 99 |
weiß/rot



151 19 10 |
weiß

155 *Küchentücher*

- 1 VE = 5 Stück
- Größe: 50 x 100 cm

Modell 155 26 in 2 Farben
100% Baumwolle
Grammatur: 120 g/m²

Pflegehinweis:     



155 26 10 |
weiß



155 26 20 |
schwarz

NEW



147 32 17 |
silbergrau

147 *Küchentücher - 3er-Set*

- 1 VE = 3 Stück
- Größe: 45 x 70 cm

Modell 147 32 17
100% Baumwolle
Grammatur: 76 g/m²

Pflegehinweis:

NEW

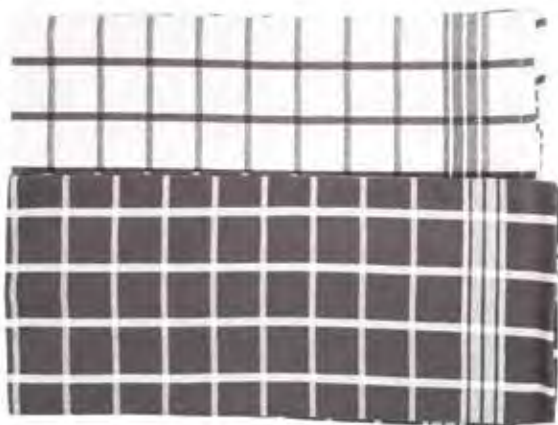

196 21 19 |
graphit

196 *Küchentücher - 2er-Set*

- 1 VE = 2 Stück
- Größe: 45 x 70 cm

Modell 196 21 19
100% Baumwolle
Grammatur: 70 g/m²

Pflegehinweis:

NEW



294 12 31 |
navy

294 *Küchentücher*

- Größe: 45 x 70 cm

Modell 294 12 31 in navy
100% Baumwolle
Grammatur: 250 g/m²

Pflegehinweis:

152 *Küchentücher*

- 1 VE = 5 Stück
- Größe: 50 x 100 cm

Modell 152 27 27 in blau/rot
50% Baumwolle 50% Leinen
Grammatur: 120 g/m²

Pflegehinweis:     

Modell 152 26 28 in blau/grau
100% Baumwolle
Grammatur: 120 g/m²

Pflegehinweis:     

Modell 152 26 20 in schwarz/grau
100% Baumwolle
Grammatur: 120 g/m²

Pflegehinweis:     

Modell 152 17 28 in blau/rot
100% Baumwolle
Grammatur: 200 g/m²

Pflegehinweis:     



152 27 27 |
blau/rot



152 26 28 |
blau/grau kariert



152 26 20 |
schwarz/grau

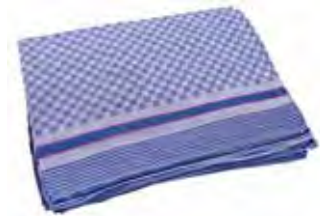

152 17 28 |
blau/grau kariert

NEW

153 *Küchentücher*

- Größe: 50 x 70 cm

Modell 153 29 37 in weiß/blau
100% Baumwolle
Grammatur: 60 g/m²

Pflegehinweis:     

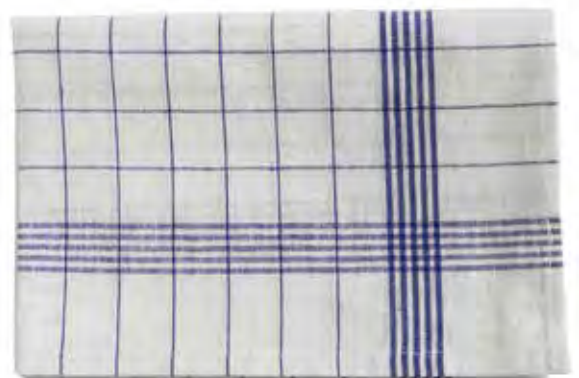

153 29 37 |
weiß/blau

NEW

116 6-Knopfleiste

- 2 Knopfleisten passend für folgende Modelle 199, 200, 201, 203, 208, 210
- 2 Knopfleisten = 1 Verpackungseinheit für eine Kochjacke
- **Ohne Kugelknöpfe**

Modell 116 15 10 in weiß

100% Baumwolle
Grammatur: 230 g/m²

Modell 116 20 20 in schwarz

65% Polyester 35% Baumwolle
Grammatur: 220 g/m²



116 15 10 |
weiß



116 20 20 |
schwarz

144 5-Knopfleiste

- 2 Knopfleisten passend für folgende Modelle 214, 219
- 2 Knopfleisten = 1 Verpackungseinheit für eine Kochjacke
- **Ohne Kugelknöpfe**

Modell 144 15 10 in weiß

100% Baumwolle
Grammatur: 230 g/m²

Modell 144 20 20 in schwarz

65% Polyester 35% Baumwolle
Grammatur: 220 g/m²



144 15 10 |
weiß



144 20 20 |
schwarz

Kugelknöpfe - 12 Kugelknöpfe = 1 Verpackungseinheit für eine Kochjacke.
Passend für alle Kochjacken mit Knopflöcher.



Modell 090 80 10
Farbe: weiß
Kunststoff



Modell 090 80 60
Farbe: gelb
Kunststoff



Modell 090 80 19
Farbe: grau
Kunststoff



Modell 090 80 61
Farbe: sand
Kunststoff



Modell 090 80 20
Farbe: schwarz
Kunststoff



Modell 090 80 65
Farbe: toffee
Kunststoff



Modell 090 80 30
Farbe: royal blue
Kunststoff



Modell 090 80 70
Farbe: flaschengrün
Kunststoff



Modell 090 80 31
Farbe: navy
Kunststoff



Modell 090 80 79
Farbe: lemongreen
Kunststoff



Modell 090 80 33
Farbe: purple
Kunststoff



Modell 090 80 43
Farbe: hot pink
Kunststoff



Modell 090 80 40
Farbe: rot
Kunststoff



Modell 090 80 98
Farbe: türkis
Kunststoff



Modell 090 80 45
Farbe: terracotta
Kunststoff



Modell 090 80 91
Farbe: gold
Kunststoff



Modell 090 80 50
Farbe: bordeaux
Kunststoff



Modell 090 80 92
Farbe: silber
Kunststoff



Modell 090 80 59
Farbe: sonnengelb
Kunststoff



Modell 090 80 11
Farbe: perlmut
Kunststoff

Kugelknöpfe mit Motiv - 12 Kugelknöpfe = 1 Verpackungseinheit für eine Kochjacke.
 Passend für alle Kochjacken mit Knopflöcher.



Modell 046 80 10
 Farbe: weiß m. Fußball
 Kunststoff



Modell 021 80 10
 Farbe: weiß m. Italien
 Kunststoff



Modell 022 80 10
 Farbe: weiß m. Spanien
 Kunststoff



Modell 023 80 10
 Farbe: weiß m. Happy
 Kunststoff



Modell 024 80 10
 Farbe: weiß m. HOT
 Kunststoff



Modell 025 80 10
 Farbe: weiß m. Deutschland
 Kunststoff



Modell 026 80 10
 Farbe: weiß m. Niederlande
 Kunststoff



Modell 027 80 10
 Farbe: weiß m. Österreich
 Kunststoff



Modell 028 80 10
 Farbe: Kochwerkzeug
 Kunststoff



Modell 029 80 10
 Farbe: weiß m. ying yang
 Kunststoff



Modell 030 80 10
 Farbe: weiß m. spicy
 Kunststoff



Modell 031 80 10
 Farbe: weiß m. Hummer
 Kunststoff



Modell 032 80 20
 Farbe: schwarz m. Stern
 Kunststoff



Modell 033 80 20
 Farbe: schwarz m. Pilzen
 Kunststoff



Modell 040 80 20
 Farbe: ying yang
 Kunststoff



Modell 035 80 20
 Farbe: Reif für die Insel
 Kunststoff



Modell 036 80 20
 Farbe: schwarz Totenkopf
 Kunststoff



Modell 039 80 20
 Farbe: Totenkopf
 Kunststoff



Modell 049 80 20
 Farbe: schwarz m. Fußball
 Kunststoff



Modell 053 80 20
 Farbe: Besteck schwarz
 Kunststoff

Kugelknöpfe mit Motiv - 12 Kugelknöpfe = 1 Verpackungseinheit für eine Kochjacke.
 Passend für alle Kochjacken mit Knopflöcher.



Modell 050 80 20
 Farbe: schwarz m. zwinkern
 Kunststoff



Modell 051 80 20
 Farbe: schwarz m. Happy
 Kunststoff



Modell 052 80 20
 Farbe: schwarz m. Bad
 Kunststoff



Modell 098 80 20
 Farbe: schwarz m. Sushi
 Kunststoff



Modell 047 80 20
 Farbe: schwarz Kartenspiel
 Kunststoff



Modell 034 80 65
 Farbe: braun mit Pilzen
 Kunststoff



Modell 020 80 70
 Farbe: grün m. Hirsch
 Kunststoff



Modell 038 80 10
 Farbe: weiß m. silberstern
 Kunststoff



Modell 037 80 33
 Farbe: Europa
 Kunststoff



Modell 043 80 11
 Farbe: Fußball
 Kunststoff



Modell 044 80 10
 Farbe: weiß m. Deutschland
 Kunststoff



Modell 045 80 10
 Farbe: weiß m. Italien
 Kunststoff



Modell 094 80 40
 Farbe: weiß m. Schweiz
 Kunststoff



Modell 092 80 10
 Farbe: weiß m. Österreich
 Kunststoff



Modell 095 80 30
 Farbe: weiß m. Frankreich
 Kunststoff



Modell 091 80 40
 Farbe: weiß m. Türkei
 Kunststoff



Modell 054 80 20
 Farbe: Deutschland
 Kunststoff



Modell 055 80 40
 Farbe: Österreich
 Kunststoff



Modell 056 80 70
 Farbe: Italien
 Kunststoff



Modell 057 80 31
 Farbe: Amerika
 Kunststoff

Kugelknöpfe mit Motiv - 12 Kugelknöpfe = 1 Verpackungseinheit für eine Kochjacke.
Passend für alle Kochjacken mit Knopflöcher.



Modell 058 80 60
Farbe: Belgien
Kunststoff



Modell 048 80 40
Farbe: rot m. Schweiz
Kunststoff



Modell 096 80 20
Farbe: Kugelfisch schwarz
Kunststoff



Modell 097 80 30
Farbe: Kugelfisch königsblau
Kunststoff

Motiv Kugelknöpfe - 12 Kugelknöpfe = 1 Verpackungseinheit für eine Kochjacke.
Passend für alle Kochjacken mit Knopflöcher.



Modell 059 80 65
Farbe: Hirschgeweih
Kunststoff



Modell 060 80 40
Farbe: Seestern
Kunststoff



Modell 061 80 60
Farbe: Bierkrug
Kunststoff



Modell 062 80 40
Farbe: Erdbeere Premium
Kunststoff



Modell 063 80 60
Farbe: Ananas
Kunststoff



Modell 064 80 40
Farbe: Tomate
Kunststoff



Modell 064 80 60
Farbe: Nudel
Kunststoff



Modell 066 80 65
Farbe: Brezel
Kunststoff



Modell 067 80 40
Farbe: Hummer
Kunststoff



Modell 068 80 40
Farbe: Pepperoni
Kunststoff



Modell 069 80 40
Farbe: Erdbeere
Kunststoff



Modell 070 80 65
Farbe: Donut
Kunststoff



Modell 071 80 10
Farbe: Knoblauch
Kunststoff



Modell 072 80 65
Farbe: Baguette
Kunststoff



Modell 073 80 40
Farbe: Paprika
Kunststoff



Modell 074 80 45
Farbe: Orange
Kunststoff



Modell 075 80 65
Farbe: Handgranate
Kunststoff



Modell 076 80 40
Farbe: Gitarre
Kunststoff



Modell 077 80 79
Farbe: Lemone
Kunststoff



Modell 079 80 65
Farbe: Hornknopf
Kunststoff



Modell 078 80 91
Farbe: Brezel Premium gold
Kunststoff



Modell 081 80 61
Farbe: Brötchen
Kunststoff



Modell 020 80 41
Farbe: Karpfen kupfer
Kunststoff



Modell 099 80 60
Farbe: Nudel/Muschel
Kunststoff



Modell 083 80 19
Farbe: Kronkorken
Kunststoff



Modell 021 80 19
Farbe: Karpfen grau
Kunststoff

Glas Kugelknöpfe - 12 Kugelknöpfe = 1 Verpackungseinheit für eine Kochjacke.
Passend für alle Kochjacken mit Knopflöcher.



Modell 084 23 18
Farbe: Deutschland
Glas



Modell 087 23 37
Farbe: weiß/blau
Glas



Modell 084 23 46
Farbe: Terra Töne
Glas



Modell 088 23 47
Farbe: Österreich
Glas



Modell 084 23 73
Farbe: Italien
Glas



Modell 089 23 67
Farbe: gelb klar
Glas



98 - 104 - 110 - 116 - 122 - 128 - 134 - 140

213 15 10 |
weiß

213 *Kinder Kochjacke*

- Langarm
- 2-reihig
- 5-Loch-Knopfreihe
- Stehkragen
- Brusttasche
- **Ohne Kugelknöpfe**

Modell 213 15 10 in weiß

100% Baumwolle

Grammatur: 230 g/m²

Pflegehinweis:     



093 80 60 |
Bunt

093 *Kugelknöpfe*

- 1 VE = 10 Stück
- Bunt gemischt für Art. 213 15 10

Modell 093 80 60

100% Kunststoff



123 15 10 |
weiß

123 *Kinder Kochmütze*

- Mit Klettband verstellbar
- 50 cm bis 57 cm

Modell 123 15 10 in weiß

100% Baumwolle

Grammatur: 230 g/m²

122 Kinder Latzschürze

- Stoffbänder
- Verstellbares Halsband mit 5 Druckknöpfen
- Tasche rechts (B 12 cm x H 14 cm)
- **Breite/Länge 40 cm x 60 cm**

Modell 122 15 10 in weiß

100% Baumwolle
Grammatur: 230 g/m²

Pflegehinweis:     

Modell 122 20 in 6 Farben

65% Polyester 35% Baumwolle
Grammatur: 220 g/m²

Pflegehinweis:     



122 15 10 |
weiß



122 20 20 |
schwarz



122 20 40 |
rot



122 20 33 |
purple



122 20 79 |
lemongreen



122 20 43 |
hot pink



122 20 98 |
türkis

167 Kinder Latzschürze

- Nackenband verstellbar mit D-Ring
- Aufgesetzte Tasche mit 2 Fächern (B 31 cm x H 17 cm)
- Stickerei mittig auf den Latz, weiß (mom's little helper - 167 09 31S) B 13 cm x H 1,5 cm
- **Breite/Länge 45 cm x 60 cm**

Modell 167 09 31S in navy

100% Baumwolle
Grammatur: 295 g/m²

- Ohne Stickerei - 167 09 31

Modell 167 09 31 in navy

100% Baumwolle
Grammatur: 295 g/m²

Pflegehinweis:     



167 09 31 |
navy



167 09 31S |
navy

184 *Kinder Latzschürze*



184 07 20 |
schwarz

- Nackenband verstellbar mit Schiebenschließe
- Halsschutz
- Bindegürtel verstellbar mit Karabiner und Dornschnelle, D-Ring
- Aufgesetzte Tasche mit 2 Fächern und mit farblich abgesetzten Taschenabschluss
- **Breite/Länge 40 cm x 60 cm**

Tasche Brusthöhe: ca. B 14 x H 15 cm
Tasche Hüfte: ca. B 15 x H 17 cm

Modell 184 07 20 in schwarz

100% Baumwolle
Grammatur: 190 g/m²

Pflegehinweis:    

284 *Kinder Latzschürze*



284 07 31 |
navy

- Mit Kreuzbindung im Rücken
- Nackenband mit Karabiner
- PU-Leder-Verzierung
- 5 aufgesetzte Taschen
- **Breite/Länge 45 cm x 60 cm**

Tasche: ca. B 5 x H 13 cm
Tasche: ca. B 7,5 x H 7,5 cm
Tasche: ca. B 11 x H 14,5 cm
Tasche: ca. B 7,5 x H 7 cm
Tasche: ca. B 12 x H 7 cm

Modell 284 07 31 in navy

100% Baumwolle
Grammatur: 340 g/m²

Pflegehinweis:     

287 Kinder Latzschürze

- Mit Kreuzbindung im Rücken
- Nackenband mit je 2 Druckknöpfen
- Mit durchgängigen Stoffbändern, austauschbar, mit Karabinerhaken
- 3 aufgesetzte Taschen
- **Breite/Länge 40 cm x 60 cm**

Tasche 1: ca. B 11 x H 12 cm
Tasche 2+3: ca. B 11 x H 12 cm

Modell 287 14 in 2 Farben

100% Baumwolle
Grammatur: 450 g/m²

Pflegehinweis: 



287 14 19 |
graphit



287 14 77 |
olive

262 Kids Classic Latzschürze

- Nackenband verstellbar mit Gürtelschnalle
- Halsschutz
- Label mit Exner-Logo (austauschbar)
- Hänigeschleufe für z.B. Geschirrtücher
- Bindegürtel verstellbar mit Gürtelschnalle
- **Breite/Länge 40 cm x 50 cm**

Modell 262 92 in 2 Farben

100% Leder



262 92 20 |
schwarz



262 92 66 |
cognac



Колла

Seite

Fleecedecken 226 - 227

Outdoor

Outdoor Kissen 228
Outdoor Sitzkissen 228
Outdoor Sitzpouf 228

Indoor

Kissen 231
Tischwäsche 231 - 232
Untersetzer 233
Tischset 233 - 234
Barbertasche für Scheren 234
Gürtel 235
Topflappen-Set 235
Ofenhandschuhe 235 - 236
Messerrolltasche 236
Frottierware 237
Kissenbezug 238
Bettbezug 238
Spannbettlaken 239





855 77 10 |
weiß

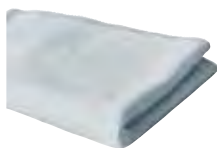

855 77 17 |
silbergrau



855 77 20 |
schwarz

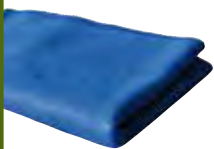

855 77 30 |
royal blue

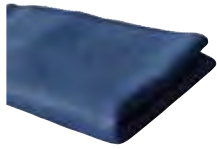

855 77 31 |
navy

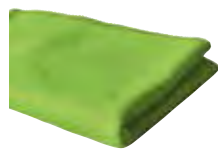

855 77 79 |
lemongreen

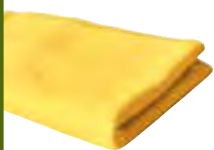

855 77 60 |
gelb

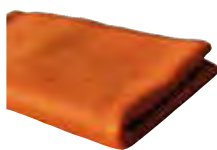

855 77 45 |
terracotta

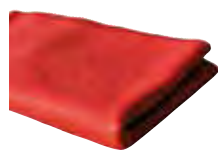

855 77 40 |
rot



855 77 50 |
bordeaux

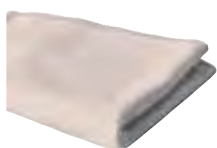

855 77 61 |
sand

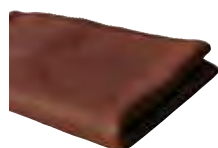

855 77 65 |
toffee

855 *Fleecedecken*

- Mit schmalen Zierstichrand
- Pflegeleicht
- Kompakt
- Schnelltrocknend
- Ideal für den Innen und Außenbereich
- 130 x 160 cm

Modell 855 77 in 12 Farben

100% Polyester

Grammatur: 175 g/m²

Pflegehinweis:



856 *Double Fleecedecken*

- 2-farbig
- Mit schmalen Zierstichrand
- Pflegeleicht
- Kompakt
- Schnelltrocknend
- Ideal für den Innen und Außenbereich
- 130 x 160 cm

Modell 856 78 in 4 Farben

100% Polyester
Grammatur: 350 g/m²

Pflegehinweis:



856 78 19 |
schwarz/silbergrau



856 78 31 |
navy/royal blue



856 78 50 |
bordeaux/rot



856 78 63 |
sand/toffee

648 Outdoor Kissen / 45 x 45cm

- Inklusive Füllung
- Verwendung im Innen- und Außenbereich
- Metall-Zipper
- Vakuumverpackt
- Exner-Label

Modell 648 76 in 9 Farben

100% Polyester

Pflegehinweis:     



648 76 17 |
silbergrau



648 76 19 |
graphit



648 76 13 |
lagune



648 76 55 |
petrol



648 76 79 |
light green



648 76 77 |
olive



648 76 23 |
rouge



648 76 39 |
coral



648 76 65 |
toffee

647 Outdoor Sitzkissen / 40 x 40 x 4cm

- Inklusive Füllung
- Verwendung im Innen- und Außenbereich
- Metall-Zipper
- Vakuumverpackt
- Exner-Label

Modell 647 76 in 9 Farben

100% Polyester

Pflegehinweis:     



647 76 17 |
silbergrau



647 76 19 |
graphit



647 76 13 |
lagune



647 76 55 |
petrol



647 76 79 |
light green



647 76 77 |
olive



647 76 23 |
rouge



647 76 39 |
coral



647 76 65 |
toffee

649 Outdoor Sitzpouf / 55 x 25cm

- Inklusive Füllung
- Verwendung im Innen- und Außenbereich
- Metall-Zipper
- Vakuumverpackt
- Exner-Label

Modell 649 76 in 9 Farben

100% Polyester

Pflegehinweis:     



649 76 17 |
silbergrau



649 76 19 |
graphit



649 76 13 |
lagune



649 76 55 |
petrol



649 76 79 |
light green



649 76 77 |
olive



649 76 23 |
rouge



649 76 39 |
coral



649 76 65 |
toffee





650 *Canvaskissen* / 40 x 40 cm

- Inklusive Füllung
- Kontrastnähte
- Kunstlederapplikation mit Nieten
- Lasche aus Lederimitat
- D-Ring und Niete

Modell 650 14 in 5 Farben

100% Baumwolle
Grammatur: 290 g/m²

Pflegehinweis:     



650 14 17 |
silbergrau



650 14 19 |
graphit



650 14 31 |
navy



650 14 50 |
bordeaux



650 14 77 |
olive

651 *Canvaskissen* / 60 x 40 cm

- Inklusive Füllung
- Kontrastnähte
- Kunstlederapplikation mit Nieten
- Lasche aus Lederimitat
- D-Ring und Niete

Modell 651 14 in 5 Farben

100% Baumwolle
Grammatur: 290 g/m²

Pflegehinweis:     



651 14 17 |
silbergrau



651 14 19 |
graphit



651 14 31 |
navy



651 14 50 |
bordeaux



651 14 77 |
olive

652 *Canvastischläufer* / 40 x 130 cm

- Kontrastnähte
- Kunstlederapplikation mit Nieten
- Lasche aus Lederimitat
- D-Ring und Niete

Modell 652 14 in 4 Farben

100% Baumwolle
Grammatur: 290 g/m²

Pflegehinweis:     



652 14 19 |
graphit



652 14 31 |
navy



652 14 50 |
bordeaux



652 14 77 |
olive

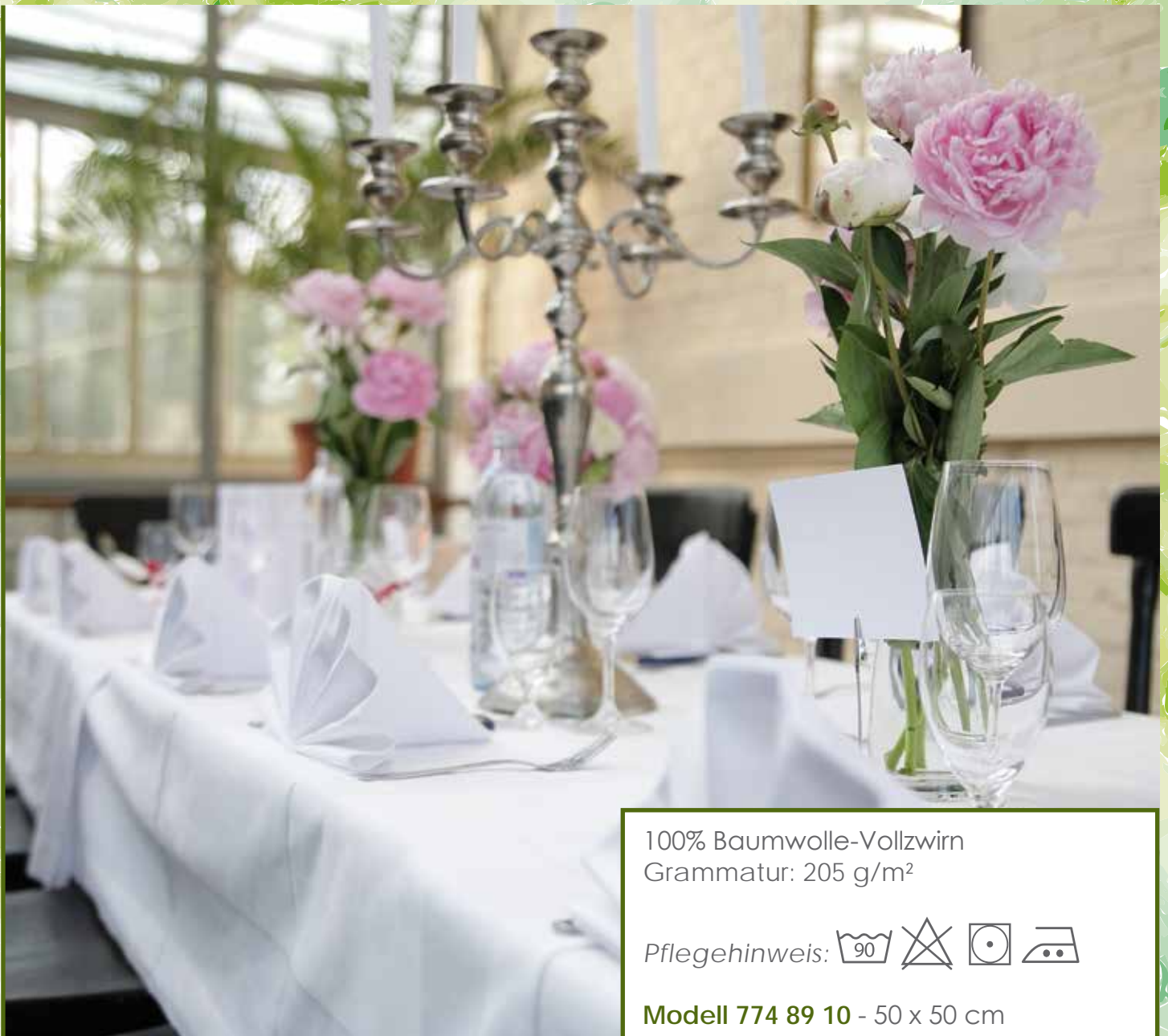

100% Baumwolle-Vollzwirn
Grammatur: 205 g/m²

Pflegehinweis:    

Modell 774 89 10 - 50 x 50 cm

1 VE = 50 Stück

Modell 775 89 10 - 80 x 80 cm

1 VE = 10 Stück

Modell 776 89 10 - 130 x 130 cm

1 VE = 10 Stück

Modell 777 89 10 - 130 x 170 cm

1 VE = 5 Stück

Modell 778 89 10 - 130 x 190 cm

1 VE = 5 Stück

Tischwäsche | Vollzwirn Damast



Tischwäsche |
weiß

654 Büffelleder Bierdeckel | 10 x 10 cm

- 1 VE = 4 Stück
- Verpackt in einer hochwertigen Metall-Dose
- Abgerundete Kanten
- 3 mm dick

Modell 654 94 in 4 Farben
100% Büffelleder

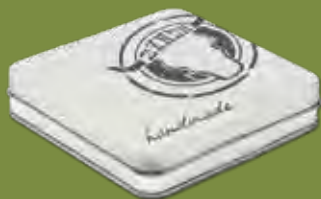

654 94 20 |
schwarz

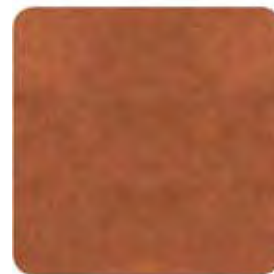

654 94 41 |
rust



654 94 65 |
toffee



654 94 66 |
cognac

655 Rusticstyle Tischset | 43 x 30 cm

- 1 VE = 4 Stück
- Verpackt in einer hochwertigen Metall-Dose
- Abgerundete Kanten

Modell 655 96 in 6 Farben
100% Leder

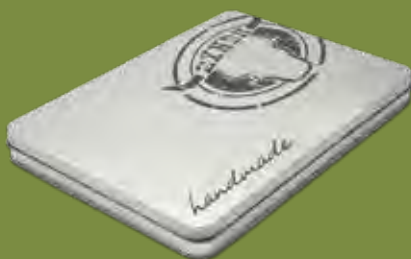

655 96 20 |
schwarz



655 96 30 |
royal blue



655 96 41 |
rust

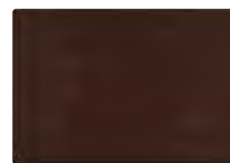

655 96 65 |
toffee



655 96 66 |
cognac



655 96 69 |
taupe

653 BBQ Style Tischset | 43 x 30 cm

- 1 VE = 4 Stück
- Verpackt in einer hochwertigen Metall-Dose
- Abgerundete Kanten

Modell 653 98 in 2 Farben
100% Leder



653 98 20 |
schwarz



653 98 66 |
cognac



656 97 20 |
schwarz



656 97 65 |
toffee

656 *Crocostyle Tischset* / 43 x 30 cm

- 1 VE = 4 Stück
- Verpackt in einer hochwertigen Metall-Dose
- Abgerundete Kanten
- Oberfläche mit Crocomuster bedruckt

Modell 656 97 in 2 Farben
100% Leder

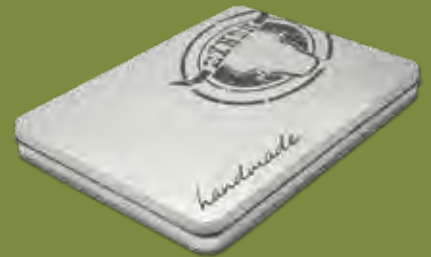

297 34 31 |
navy

297 *Tischset denim stripe*

- Größe: 33 x 48 cm

Modell 297 34 31 in navy
100% Baumwolle
Grammatur: 340 g/m²

Pflegehinweis:



660 69 20 |
schwarz



660 69 20 |
schwarz



660 69 66 |
cognac



660 69 66 |
cognac

660 *Barbertasche* / 12 x 50 cm

- Platz für 5 Scheren
- Schlaufe
- Verschließbar mit Druckknöpfen
- Nieten
- Exner-Branding
(auch Neutral erhältlich).

Modell 660 69 in 2 Farben
100% Leder



659 Leder Gürtel

- Breite = 4 cm
- Länge = 100 cm, 110 cm und 120 cm

Modell 659 94 in 2 Farben
100% Büffelleder



659 94 20 |
schwarz



659 94 66 |
cognac

666 Crocostyle Ofenhandschuhe

- Einheitsgröße, 21 x 29 cm (BxH)
- Oberfläche mit Crocomuster bedruckt
- Schlaufe mit „STRONG-Branding“
- Geeignet für den Einsatz bei Temperaturen 180-240 °C
- Verpackt in einer Metall-Dose

Modell 666 97 in 2 Farben
100% Leder



666 97 20 |
schwarz



666 97 66 |
cognac

132 Topflappen-Set

- 1 Handschuh 16 x 32 cm (BxH)
- 1 Topflappen 20 x 20 cm (BxH)
- Kontrastnähte
- Kunstlederapplikation mit Nieten
- Lasche aus Lederimitat
- D-Ring und Niete

Modell 132 14 in 5 Farben
100% Baumwolle
Grammatur: 290 g/m²

Pflegehinweis:



132 14 17 |
silbergrau



132 14 19 |
graphit



132 14 31 |
navy



132 14 77 |
olive



132 14 50 |
bordeaux



667 46 07 |
fishbone



667 46 19 |
graphit



667 46 70 |
flaschengrün



667 46 61 |
sand



667 46 65 |
toffee

667 Ofenhandschuh Corby | 16 x 31 cm

- Waxed cotton
- Strapazierfähig
- Größe: 16 x 31cm

Modell 667 46 in 5 Farben
100% Baumwolle, gewachst
Grammatur: 280 g/m²

Pflegehinweis: 30



Backofen Handschuhe

- 1 VE = 2 Stück
- Nähte im Rautenmuster
- 100% Baumwolle/Frottee 330 g/m²
Futter: Vlies

Pflegehinweis: 40

Modell 632 63 01 | B 19 x H 59 cm

Modell 631 63 01 | B 19 x H 43 cm

Modell 630 63 01 | B 19 x H 32 cm



632 63 01 |
natur



631 63 01 |
natur



630 63 01 |
natur



657 Messerrolltasche | 47 x 45 cm

- Platz für 5 Messer
- Mit zwei Gürtelschnallen und D-Ring verschließbar
- Exner-Label (austauschbar)

Modell 657 96 41 in rust
100% Leder



657 96 41 |
rust



Frottierwaren

100% Baumwolle
Grammatur: 470 g/m²

Pflegehinweis:    

Modell 769 88 10 - Gästetuch

Größe: 30 x 50 cm
1 VE = 10 Stück

Modell 770 88 10 - Handtuch

Größe: 50 x 100 cm
1 VE = 10 Stück

Modell 771 88 10 - Duschtuch

Größe: 70 x 140 cm
1 VE = 5 Stück

Modell 772 88 10 - Saunatuch

Größe: 70 x 200 cm
1 VE = 5 Stück

Modell 773 88 10 - Badvorleger

Größe: 50 x 70 cm
1 VE = 10 Stück



773 88 10 |
weiß



769 88 10 |
weiß



770 88 10 |
weiß



771 88 10 |
weiß



772 88 10 |
weiß

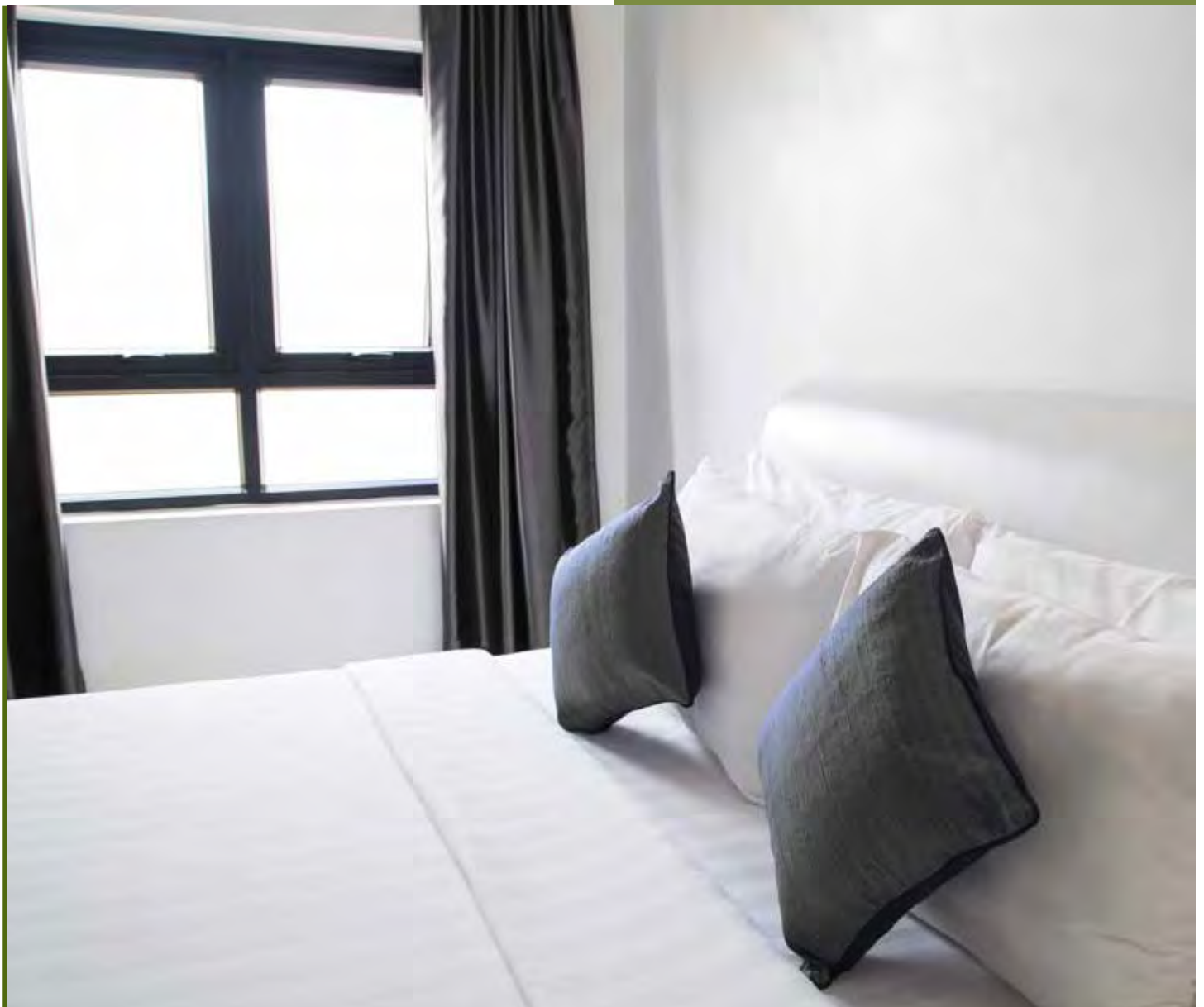

Bettwäsche |
weiß

Kissenbezug | 80 x 80 cm

- Feinstreifen 3 mm
- Hotelverschluss
- 1 VE = 25 Stück

Pflegehinweis:    

Modell 783 82 10 in weiß

100% Baumwolle - Grammatik: 120 g/m²

Bettbezug | 100 x 200 x 36 cm

- Feinstreifen 3 mm
- Hotelverschluss
- 1 VE = 5 Stück

Modell 784 82 10 in weiß

100% Baumwolle - Grammatik: 120 g/m²







Spannbettlaken / 100 x 200 x 36 cm

- 1 VE = 25 Stück.

Modell 785 82 10 in weiß

50% Polyester 50% Baumwolle

Grammatur: 180 g/m²

Pflegehinweis:    



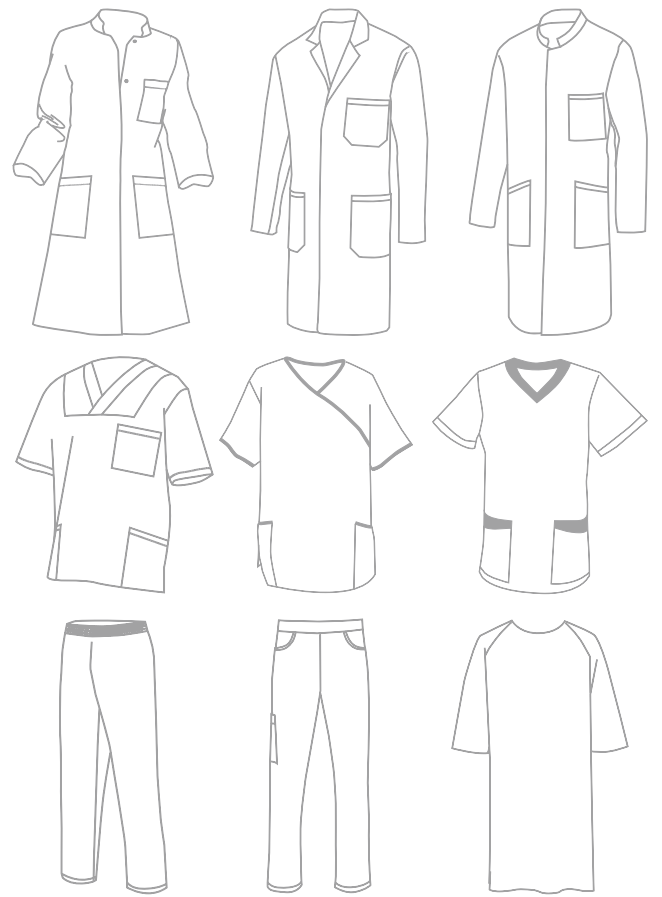

Medizin

Seite

Damenmantel	242
Unisex-Mantel	243
Herrenmantel	244
Schlupfkasack	246
Schlupfkasack X-Top	248
Kasack mit Paspel	249
Kasack mit Besatz	251
Unisex-Schlupfhose mit Stretch	252
Schlupfhose	254
Unisex Schlupfhose	255
Patientenhemd	256
Baumwollkörperwindeln	257
Baumwollmullwindeln	257

290 *Damenmantel*

- Stehkragen
- 1 Brusttasche,
Größe: ca. B 12 cm x H 13 cm
- Verdeckte Druckknopfleiste
- 2 Seitentaschen
- Gehschlitz
- Rückenlänge bei Gr. M: 101 cm

Modell 290 35 10 in weiß

100% Baumwolle
Grammatur 210 g/m²

Pflegehinweis:     

Modell 290 28 10 in weiß

65% Polyester 35% Baumwolle
Grammatur: 210 g/m²

Pflegehinweis:     

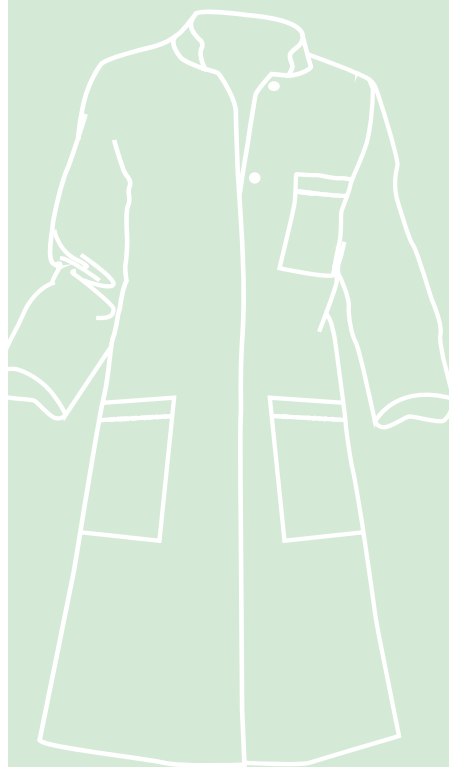

290 35 10 | 290 28 10 |
weiß



XS S M L XL 2XL 3XL 4XL 5XL



XS S M L XL 2XL 3XL 4XL 5XL



279 35 10 | 279 28 10 |
weiß

279 Unisex-Mantel

- Reverskragen
- 1 Brusttasche,
Größe: ca. B 14 cm x H 15,5 cm
- Verdeckte Druckknopfleiste
- 2 Seitentaschen
- Rückenschlitz
- Rückenlänge bei Gr. L: 108 cm

Modell 279 35 10 in weiß

100% Baumwolle
Grammatur 210 g/m²

Pflegehinweis:

Modell 279 28 10 in weiß

65% Polyester 35% Baumwolle
Grammatur: 210 g/m²

Pflegehinweis:



275 Herrenmantel

- Stehkragen
- 1 Brusttasche,
Größe: ca. B 14 cm x H 15 cm
- 2 Seitentaschen
- Verdeckte Druckknopfleiste
- Rückenlänge bei Gr. L: 107 cm

Modell 275 35 10 in weiß

100% Baumwolle
Grammatur: 210 g/m²

Pflegehinweis:     

Modell 275 28 10 in weiß

65% Polyester 35% Baumwolle
Grammatur: 210 g/m²

Pflegehinweis:     

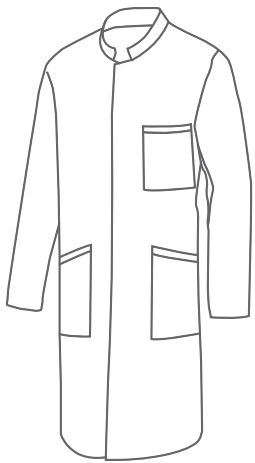

275 35 10 | 275 28 10 |
weiß



XS S M L XL 2XL 3XL 4XL 5XL



273 75 10 |
weiß



273 75 19 |
graphit



273 75 20 |
schwarz



273 75 34 |
light blue



273 75 30 |
royal blue



273 75 31 |
navy



273 75 35 |
teal



273 75 72 |
light green



273 75 79 |
lemongreen



273 75 40 |
rot



273 75 50 |
bordeaux



273 75 43 |
hot pink



273 75 33 |
purple



NEW
COLOUR

273 75 61 |
sand

273 Schlupfjasack

- V-Ausschnitt
- 1 Brusttasche,
Größe: ca. B 13 cm x H 14 cm
- 2 aufgesetzte Seitentaschen
- Seitenschlitze
- Rückenlänge bei Gr. M: 74 cm

Modell 273 75 in 14 Farben

50% Baumwolle 50% Polyester

Grammatur: 175 g/m²

Pflegehinweis:



XS S M L XL 2XL 3XL 4XL 5XL



273



XS S M L XL 2XL 3XL 4XL 5XL

Supersoftes Tragegefühl
und leichtes
Hineinschlüpfen
durch Stretch-Anteil.



NEW
COLOUR

280 89 10 |
weiß



280 89 19 |
graphit



280 89 20 |
schwarz



280 89 34 |
light blue



280 89 30 |
royal blue



280 89 31 |
navy

280 Schlupfkasack X-Top

- Damenmodell
- V-Ausschnitt
- Tailliert
- Seitenschlitze
- 2 Paspel Eingriffstaschen
- Vorder- und Rückenpasse
- Rückenlänge bei Gr. M: 71 cm

Modell 280 89 in 6 Farben

73% Polyester 22% Viscose 5% Spandex
Grammatur: 180 g/m²

Pflegehinweis:



281 75 19 |
graphit



281 75 20 |
schwarz



281 75 34 |
light blue



281 75 31 |
navy



281 75 79 |
lemongreen



281 75 40 |
rot



281 75 50 |
bordeaux



281 75 43 |
hot pink



281 75 33 |
purple

281 *Kasack mit Paspel*

- V-Ausschnitt
- 2 aufgesetzte Seitentaschen
- Seitenschlitze
- Rückenlänge bei Gr. M: 74 cm

Modell 281 75 in 9 Farben

50% Baumwolle 50% Polyester
Grammatur: 175 g/m²

Pflegehinweis:

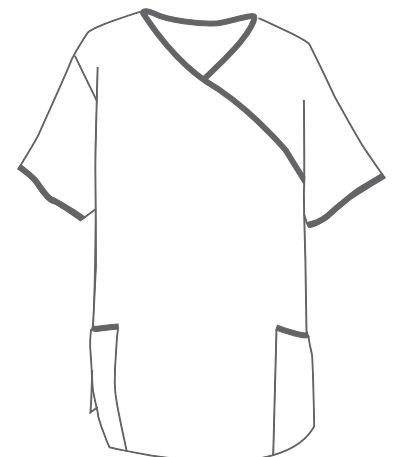

XS S M L XL 2XL 3XL 4XL 5XL

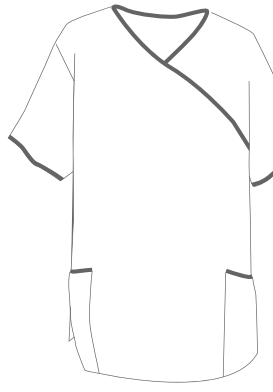

Art. 281 75 19

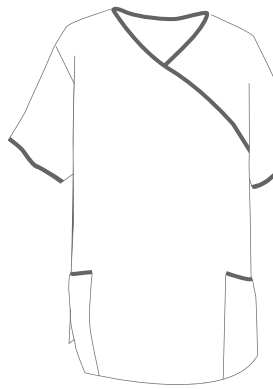

Art. 281 75 40

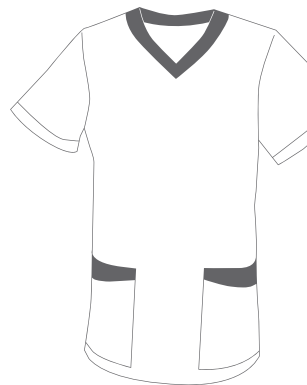

Art. 282 75 20





XS S M L XL 2XL 3XL 4XL 5XL



282 75 19 |
graphit



282 75 20 |
schwarz



282 75 34 |
light blue



282 75 30 |
royal blue



282 75 79 |
lemongreen



282 75 40 |
rot



282 75 50 |
bordeaux



282 75 43 |
hot pink



282 75 33 |
purple

282 Kasack mit Besatz

- V-Ausschnitt
- Mit Brustabnäher
- 2 aufgesetzte Seitentaschen
- Seitenschlitze
- Rückenlänge bei Gr. M: 74 cm

Modell 282 75 in 9 Farben

50% Baumwolle 50% Polyester
Grammatur: 175 g/m²

Pflegehinweis:





332 48 10 |
weiß



332 48 34 |
light blue



332 48 30 |
royal blue



332 48 31 |
navy

332 Unisex-Schlupfhose mit Stretch

- Soft-Gummibund mit Kordel
- 2 Seitentaschen
- 2 Gesäßtaschen
- 1 Beintasche (rechts) mit Zipper
- Elastische Bein-Bündchen

Modell 332 48 in 4 Farben

72% Polyester 23% Rayon 5% Spandex
Grammatur: 180 g/m²

Pflegehinweis:



XS S M L XL 2XL 3XL 4XL 5XL



*Elastischer Bund mit
Kordelzug.*



Supersoftes Tragegefühl
und leichtes
Hineinschlüpfen
durch Stretch-Anteil

332

*Passend zum X-Top
Modell 280 -
auf Seite 248.*





330 Schlupfhose

- 1 Gesäßtasche
- Rundumgummizug

Modell 330 75 in 14 Farben
 50% Baumwolle 50% Polyester
 Grammatik: 175 g/m²

Pflegehinweis:



XS S M L XL 2XL 3XL 4XL 5XL



331 75 10 |
weiß

331 Unisex Schlupfhose

- Teilgummiband im Rücken
- Größenverstellbarer Bund mit Knopf (innenliegend)
- Eingrifftaschen
- Aufgesetzte Beintasche (seitlich)
- Beinabschlussaum mit Gummi verstellbar
- 1 Gesäßtasche (rechts)

Modell 331 75 10 in weiß

50% Baumwolle 50% Polyester
Grammatur: 175 g/m²

Pflegehinweis:     

XS S M L XL 2XL 3XL 4XL 5XL



782 Patientenhemd

- Einheitsgröße
- Zum Binden im Nacken und an der Seite
- 1 VE = 10 Stück

Modell 782 83 10

50% Baumwolle 50% Polyester
Grammatur: 150 g/m²

Pflegehinweis:    



782 83 10 |
weiß



780 *Baumwollkörperwindeln*

- Saugstarkes und strapazierfähiges Baumwollgewebe für die klassische Wickelmethode.
- Ungebleicht
- 1 VE = 25 Stück

Modell 780 84 01 in natur

100% Baumwolle
Grammatur: 140 g/m²

781 *Baumwollmullwindeln*

- Doppelt gewebt
- Guter Nässespeicher
- Kurze Trockenzeiten nach dem Waschen
- Gebleicht
- 1 VE = 25 Stück

Modell 781 87 10 in weiß

100% Baumwolle
Grammatur: 95 g/m²



Mullwindeln sind vielseitige Alleskönner:

- Können auf verschiedene Art und Weise gefaltet und genutzt werden.
- Nimmt Feuchtigkeit gut auf - ideal als Spucktuch oder Lappen zum Aufnehmen von Flüssigkeiten.
- Als Zusatzeinlage für Strick- und Höschenwindeln.
- Bei Säuglingen in den ersten Lebensmonaten auch als Pucktuch oder Kopfunterlage verwendbar.
- Hygienisch, da geeignet für die Kochwäsche.

Diese und über 30 weitere Verwendungsmöglichkeiten sowie Faltechniken finden Sie auch im Internet. Wir beraten Sie gerne.

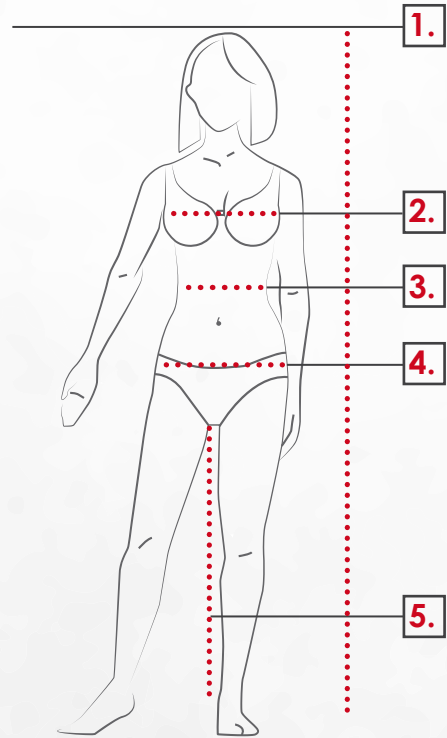
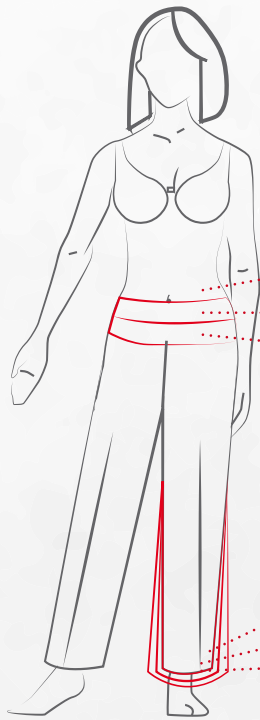

Normal

Unisex	XS		S		M		L		XL		2XL		3XL	
Deutschland	32	34	36	38	40	42	44	46	48	50	52	54	56	58
1. Körpergröße	165-172	165-172	165-172	165-172	165-172	165-172	165-172	165-172	165-172	165-172	165-172	165-172	165-172	165-172
2. Oberweite	74-77	78-81	82-85	86-89	90-93	94-97	98-102	103-107	108-113	114-119	120-125	126-131	132-137	138-143
3. Taillenweite	59-62	63-65	66-69	70-73	74-77	78-81	82-85	86-90	91-95	96-102	103-108	109-113	114-118	119-123
4. Hüftweite	82-85	86-89	90-95	94-97	98-101	102-105	106-109	110-113	114-117	118-122	123-127	128-132	133-137	138-143
5. Schrittlänge	79	79	79	79	79	79	79	79	79	79	79	79	79	79

Schlank

Deutschland	64	68	72	76	80	84	88	92	96	100	104	108	112
1. Körpergröße	173-180	173-180	173-180	173-180	173-180	173-180	173-180	173-180	173-180	173-180	173-180	173-180	173-180
2. Oberweite	74-77	78-81	82-85	86-89	90-93	94-97	98-102	103-107	108-113	114-119	120-125	126-131	127-132
3. Taillenweite	59-62	63-65	66-69	70-73	74-77	78-81	82-85	86-90	91-95	96-102	103-108	109-113	114-118
4. Hüftweite	82-85	86-89	90-95	94-97	98-101	102-105	106-109	110-113	114-117	118-122	123-127	128-132	133-137
5. Schrittlänge	83	83	83	83	83	83	83	83	83	83	83	83	83

Untersetzt

Deutschland	16	17	18	19	20	21	22	23	24	25	26	27	28
1. Körpergröße	157-164	157-164	157-164	157-164	157-164	157-164	157-164	157-164	157-164	157-164	157-164	157-164	157-164
2. Oberweite	74-77	78-81	82-85	86-89	90-93	94-97	98-102	103-107	108-113	114-119	120-125	126-131	127-132
3. Taillenweite	59-62	63-65	66-69	70-73	74-77	78-81	82-85	86-90	91-95	96-102	103-108	109-113	114-118
4. Hüftweite	82-85	86-89	90-95	94-97	98-101	102-105	106-109	110-113	114-117	118-122	123-127	128-132	133-137
5. Schrittlänge	75	75	75	75	75	75	75	75	75	75	75	75	75

Umrechnungstabelle Damen und Herrengrößen

Damen	34	36	38	40	42	44	46	48	50	52	54	56	58
Herren	40	42	44	46	48	50	52	54	56	58	60	62	64

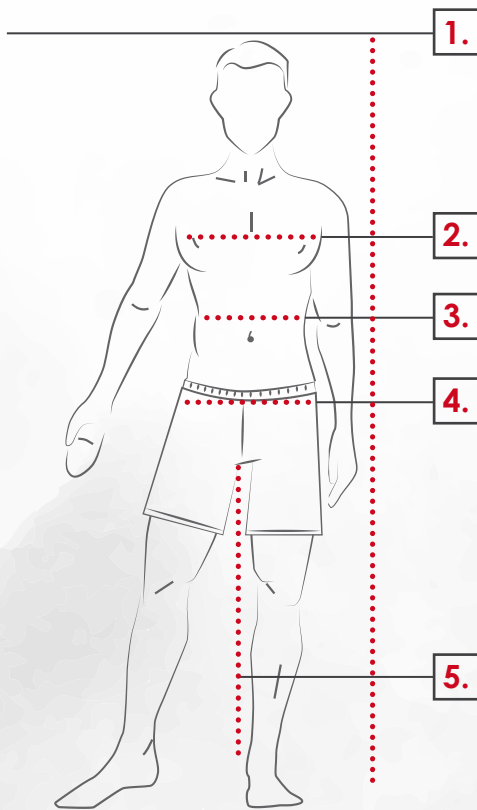

1. Körpergröße

Ohne Schuhe von der höchsten Stelle des Kopfes bis zur Fußsohle messen.

2. Brustumfang

Ohne zu schnüren um die stärkste Stelle der Brust waagrecht messen.

3. Taillenumfang

Ohne zu schnüren ring um die Taille messen - schmalste Stelle.

4. Hüftumfang

Ohne zu schnüren waagrecht um die stärkste Stelle der Hüfte/Gesäß messen.

5. Schrittlänge

Ohne Schuhe vom Schrittansatz entlang der Beininnenseite bis zur Fußsohle messen.

Normal

Unisex

Deutschland

1. Körpergröße

2. Oberweite

3. Taillenweite

4. Hüftweite

5. Schrittlänge

	XS	S	M	L	XL	2XL	3XL	4XL	5XL	6XL									
	42	44	46	48	50	52	54	56	58	60	62	64	66	68	70	72	74	76	78
1. Körpergröße	162-166	166-170	168-173	171-176	174-179	177-182	180-184	182-186	184-188	186-192	190-194	190-194	190-194	195-196	197-198	199-200	201-202	203-204	205-206
2. Oberweite	74-77	78-81	82-85	86-89	90-93	94-97	98-102	103-107	108-113	114-119	120-125	126-131	127-132	126-131	127-132	126-131	127-132	128-133	129-134
3. Taillenweite	70-73	74-77	78-81	82-85	86-89	90-93	94-99	100-103	104-107	109-113	114-117	120-124	125-132	129-134	133-138	135-142	139-146	143-150	147-150
4. Hüftweite	85-88	89-92	93-96	97-100	101-104	105-108	109-112	113-117	118-121	122-125	126-129	130-133	134-137	138-141	142-145	146-149	150-153	154-157	158-161
5. Schrittlänge	78	79	80	81	82	84	86	87	87	87	88	89	90	91	92	93	94	95	96

Schlank

Deutschland

1. Körpergröße

2. Oberweite

3. Taillenweite

4. Hüftweite

5. Schrittlänge

	88	90	94	98	102	106	110	114	118	122
1. Körpergröße	172-176	177-181	180-184	182-186	184-188	187-191	189-193	191-194	193-196	195-198
2. Oberweite	84-87	88-91	92-95	96-99	100-103	104-107	108-111	112-115	106-119	120-123
3. Taillenweite	72-75	76-79	80-83	84-87	88-91	92-95	96-100	101-105	106-110	111-115
4. Hüftweite	82-92	93-96	97-100	101-104	105-108	109-112	113-117	118-121	122-125	126-129
5. Schrittlänge	84	85	86	87	89	91	92	92	92	93

Untersetzt

Deutschland

1. Körpergröße

2. Oberweite

3. Taillenweite

4. Hüftweite

5. Schrittlänge

	22	23	24	25	26	27	28	29	30	31
1. Körpergröße	159-164	159-164	159-164	159-164	159-164	159-164	159-164	159-164	159-164	159-164
2. Oberweite	90-93	94-97	98-101	102-105	106-109	110-113	114-117	118-121	122-125	126-129
3. Taillenweite	78-81	82-85	86-87	90-93	94-97	98-102	103-107	108-112	113-117	118-122
4. Hüftweite	86-89	90-93	94-97	98-101	102-105	106-109	110-113	114-117	118-122	123-127
5. Schrittlänge	75	76	77	78	80	82	83	83	83	84

Damen

Herren

Hemden

	XS	S	M	L	XL	2XL	3XL	4XL	5XL	6XL
Damen	32/34	36/38	40/42	44/46	48/50	52/54	56/58	60/62	64/66	68/70
Herren	40/42	44/46	48/50	52/54	56/58	60/62	64/66	68/70	72/74	76/78
Hemden		37/38	39/40	41/42	43/44	45/46	47/48	49/50	51/52	53/54

Waschen



Waschen
30 °C



Waschen
30 °C
(schonend)



Waschen
30 °C
(sehr schonend/Wolle)



Waschen
40 °C



Waschen
40 °C
(schonend)



Waschen
40 °C
(sehr schonend/Wolle)



Waschen
60 °C



Waschen
60 °C
(schonend)



Waschen
60 °C
(sehr schonend/Wolle)

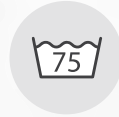

Waschen
75 °C



Waschen
75 °C
(schonend)



Waschen
75 °C
(sehr schonend/Wolle)



Waschen
95 °C

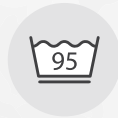

Waschen
95 °C
(schonend)

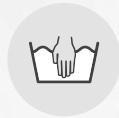

Handwäsche



Nicht waschen

Bleichen



Jegliches
Bleichen erlaubt
(Chlor und Sauerstoff)



Bleichen mit
Sauerstoff
erlaubt



Bleichen nicht erlaubt

Trommeltrocknen



Trommeltrocknen
allgemein



Trommeltrocknen
niedrige
Temperatur
(schonend)



Trommeltrocknen
normal



Nicht im
Trommeltrockner
trocknen

Natürliches Trocknen



Trocknen
(allgemein)



Trocknen auf
der Leine



Liegend trocken



Tropfnass
trocknen



Im Schatten
trocknen



Trocknen auf der Leine
im Schatten



Liegend trocken
im Schatten



Tropfnass trocken im
Schatten

Bügeln



Bügeln
allgemein



Bügeln mit
geringer Tem-
peratur



Bügeln mit mittlerer
Temperatur



Bügeln mit
hoher Tem-
peratur



Nicht bügeln

Chemische Reinigung



Professionelle
Reinigung



Nicht chemisch
reinigen



Reinigen mit
Kohlenwasserstoff-
lösungsmittel



Schonend
reinigen mit
Kohlenwasser-
stofflösungsmittel



Sehr schonend
reinigen mit
Kohlenwasser-
stofflösungsmittel



Reinigen mit
Perchlorethylen



Schonend reini-
gen mit Perchlo-
rethylen



Sehr schonend
reinigen mit
Perchlorethylen

Nassreinigung



Professionel-
le Nassreini-
gung



Schonende
professionelle
Nassreinigung



Sehr schonende
professionelle Nassrei-
nigung



Professionelle
Nassreinigung
nicht erlaubt

Pflegehinweise für unsere Lederware

Damit Sie lange Freude an Ihrem Lederartikel haben, empfehlen wir, auf scharfe Reinigungsmittel zu verzichten. Ein weiches, feuchtes Tuch reicht. Kleine, oberflächliche Flecken lassen sich mit einem farblosen Radiergummi entfernen. Flüssigkeiten sofort mit einem weichen Tuch abtupfen. In größeren Abständen sollte das Leder mit einem milden Lederpflegemittel behandelt werden. Die Farbe des Leders kann sich bei starker Lichteinwirkung verändern. Dies ist kein Mangel, sondern eine natürliche Reaktion des Naturprodukts.

TEXTILVEREDELUNG

Stickerei

In Sachen Textilveredelung sind wir Ihr kompetenter und zuverlässiger Partner mit eigener Stickerei und Druckerei im Haus. Wir sticken und drucken nach Ihrer Vorlage und helfen gerne bei der Umsetzung Ihrer Wünsche.

Für individuelle Logos, Wappen, Embleme oder Monogramme erstellen wir Ihnen ein persönliches Angebot.

Monogramm Stickerei

Auflage: ab 1 Stück
Zeilen: max. 3 Zeilen
Größe: max. H 4,5cm x B 9cm

Eine kleine Auswahl an Schriftarten für individuelle bestickungen auf Kochjacken, Schürzen, Poloshirts usw. sehen Sie in der Abbildung. Unter Verwendung hochwertiger Madeira-Garne werden Ihre Firmenfarben anhand der Pantone-C-Skala bestimmt. Dies ermöglicht uns eine sehr präzise Farbgenauigkeit.

Schrift 1: Chef de Cuisine

Schrift 2: Chef de Cuisine

Schrift 3: Chef de Cuisine

Schrift 4: Chef de Cuisine



Gravuren



Setzen Sie Ihre Idee in Szene:

Mit einer individuell gefertigten Lasergravur von Exner Werbetechnik machen Sie Ihre Idee zum Blickfang.

Sprechen Sie uns an und wir erstellen Ihnen ein unverbindliches Angebot. Folgende Materialien können durch eine Gravur veredelt werden:

Echtleder, Veganes Leder, Canvas, Denim (Jeans), Baumwolle, Holz, Glas, Acrylglas.



Alle abgebildeten T-Shirts mit unseren Grafiken sind bei uns erhältlich!

NEW



Textildruck

Eine andere alternative um Textilien zu verschönern ist der Textildruck. Mit Flexfolien, Digital- oder Transfersdrucken veredeln wir gerne Textilien mit Logos, Motiven oder einfach nur mit Text.

Unsere Farben

Farb-Nr. | Bezeichnung | Pantone uncoated



01 | Natur | -

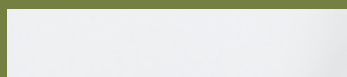

10 | weiß | -

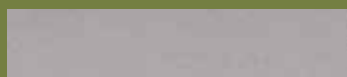

17 | silbergrau | 422 U

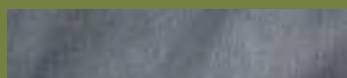

19 | graphit | 432 U

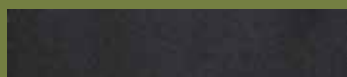

20 | schwarz | Black U



24 | black denim | -



07 | Fishbone | -



08 | Pepita | -



09 | Nadelstreifen | -

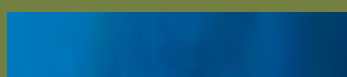

30 | royal blue | 287 U

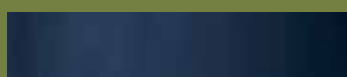

31 | navy | 2768 U



31 | Chambray look | -

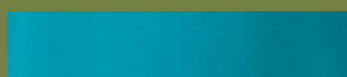

35 | türkis | 313 U



55 | Petrol | 315 U



70 | flaschengrün | 3425 U

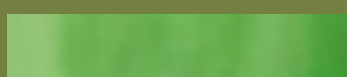

79 | lemongreen | 7487 U

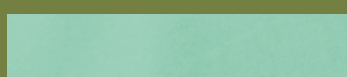

80 | Mint | 573 U



77 | olive | 371 U

Farb-Nr. | Bezeichnung | Pantone uncoated



60 | gelb | 122 U



45 | terracotta | 716 U



40 | rot | 185 U



50 | bordeaux | 195 U

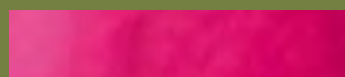

43 | hot pink | 226 U

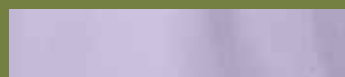

14 | flieder | 263 U

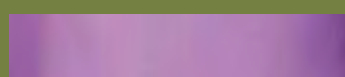

33 | purple | 2577 U



61 | sand | 4745 U

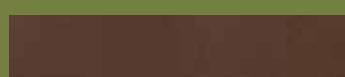

65 | toffee | 4695 U



41 | Rust (Leder) | -



66 | Cognac (Leder) | -



69 | Taupe (Leder) | -



12 | Grautöne gestreift | -



15 | Blautöne gestreift | -



42 | Rottöne gestreift | -



81 | Lilatöne gestreift | -



63 | Brauntöne gestreift | -



Exner Fashion GmbH
Karlstraße 20
DE 45739 Oer-Erkenschwick

Tel.: + 49 (0)2368 699340
Fax: + 49 (0)2368 6993410
info@exner-online.com
www.exner-online.com

